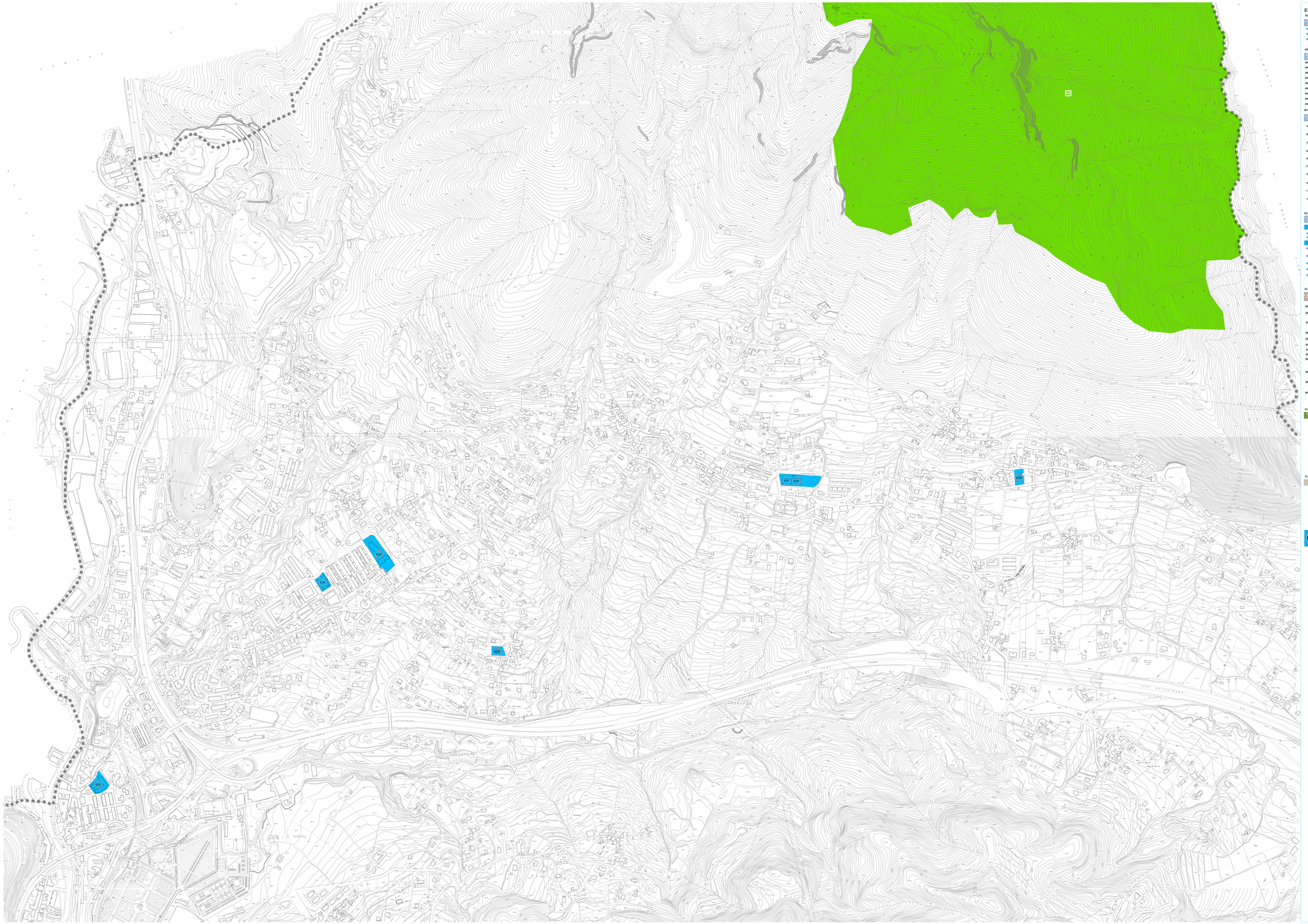

ELENCO EDIFICI SCOLASTICI E PLESSI ANNESSI

SCUOLE INFANZIA COMUNALI NON STATALI codice PEBA INF_00

CODICE PEBA	DENOMINAZIONE	TIPO	INDIRIZZO
INF_01	**TORRIONE BASSO**	Infanzia	Via Andrea de Leo
INF_02	**PIO XII**	Infanzia	Piazza Pio XII
INF_03	**SEDONE PRIMAVERA S.Giovanni Bosco**	Infanzia	Via Cesp. D. Giacomo c/o Scuola Casa Polla

ASILI NIDO codice PEBA AN_00

CODICE PEBA	DENOMINAZIONE	TIPO	INDIRIZZO
AN_01	**Asilo Nido VERNIERI**	Infanzia	via Principessa Sichelgaita
AN_02	**Asilo Nido BUONOCORE**	Infanzia	piazza Pio XII
AN_03	**Asilo Nido BIRILLO**	Infanzia	via R. Irpinia/ 10
AN_04	**Asilo Nido SORRISO**	Infanzia	via Oronzio de Cesio
AN_05	**Asilo Nido SARAGAT**	Infanzia	via Fuorcivita
AN_06	**Asilo Nido D'ALLURA**	Infanzia	via Gen. D'Ordna
AN_07	**Asilo Nido PRIMAVERA**	Infanzia	via Premuda
AN_08	**Asilo Nido PASTORARO**	Infanzia	via Ettore ianotta
AN_09	**Asilo Nido BOTTIGLIERI**	Infanzia	via E. Botiglieri

ISTITUTI COMPRENSIVI INFANZIA, PRIMARIA E SECONDARIA DI I GRADO codice PEBA A_01

CODICE PEBA	DENOMINAZIONE	TIPO	INDIRIZZO
A	Istituto Comprensivo "G. Vicinanza"	Infanzia/Primaria e Secondaria di 1°grado	C.so V.Emanuele 153
B	Istituto Comprensivo "G. Barra/Mari"	Infanzia/Primaria e Secondaria di 1°grado	Longomare Trieste 17
C	Istituto Comprensivo "Calicchio/ San Tommaso D'Aquino"	Infanzia/Primaria e Secondaria di 1°grado	Via Buonaiuti 21
D	Istituto Comprensivo "Ogliara"	Infanzia/Primaria e Secondaria di 1°grado	Via Ogliara
E	Istituto Comprensivo "Mercato d'Oro"	Infanzia/Primaria e Secondaria di 1°grado	Via A.F. Nuovo 13
F	Istituto Comprensivo "Mucciola/Don Milani"	Infanzia/Primaria e Secondaria di 1°grado	Via Loria
G	Istituto Comprensivo "Rita Levi Montalcini"	Infanzia/Primaria e Secondaria di 1°grado	Via Picenza, 52
H	Istituto Comprensivo "Giovanni Paolo II"	Infanzia/Primaria e Secondaria di 1°grado	via E. Mosciatti 4
I	Istituto Comprensivo "Alfano/Quasimodo"	Infanzia/Primaria e Secondaria di 1°grado	Via dei Mille/Pratola Vitale/ J.F.Kennedy
J	Istituto Comprensivo "Torquato Tasso"	Infanzia/ Primaria e Secondaria di 1°grado	Via PL.Ivinas/6
		Infanzia/Primaria "G.Rodari"	Via Valerio Laspro

ELENCO SEDI CENTRALI E DISTACCATE DEI SINGOLI ISTITUTI COMPRENSIVI

CODICE PEBA	DENOMINAZIONE	TIPO	INDIRIZZO
A	**ISTITUTO COMPRENSIVO "G. VICINANZA"**		
A_01	I.C. G. VICINANZA	Infanzia/Primaria Secondaria di 1°grado	Corso V. Emanuele, 153
A_02	PIRRO	Infanzia/Primaria Secondaria di 1°grado	Via Fiera Vecchia, 22
B	**ISTITUTO COMPRENSIVO "G. BARRA / MARI"**		
B_01	I.C. G. BARRA	Infanzia/Primaria	Via Longomare Trieste, 17
B_02	I.C. M.MARI	Infanzia/Primaria e Secondaria di 1°grado	Piazza Trieste 22
B_03	Scuola Secondaria di 1° grado Pisacane	Secondaria di 1°grado	Via XX Settembre
B_04	Scuola Primaria fr. Abbagnano	Infanzia/Primaria e Secondaria di 1°grado	Via Cesare Battisti
B_05	Plesso Tafuri	Infanzia/Primaria	Via Salvatore de Renzi

ELENCO EDIFICI PUBBLICI

CODICE PEBA	SETTORE/SERVIZIO	SUB CODICE PEBA	UFFICIO	SEDE
EP_01	Servizio Provveditorato	1a	Ufficio Contratti	via Giuseppe Centola 16
		1b	Ufficio Patrimonio	via Ebloro Lombardi rione Zevi
EP_02	Servizio Sistemi Informativi	2a	Ufficio Tecnico	Via Portacatena 52
			Tutti	Via Portacatena 52
EP_03	Settore Polizia Locale e Protezione Civile	3a	Comando	Via Dei Carceri 27-29-31
		3b	Nucleo Pattuglie Motorizzate	Palazzo di Città - Via Roma
		3c	Nucleo anti-evasione tributaria	Via Fresa 1 sec. San Leonardo
EP_04	Settore Ragioneria		Tutti	Palazzo di Città - Via Roma 84 piano
EP_05	Servizio Esenzioni ed Esenzioni		Tutti	Palazzo di Città - Via Roma 97 piano
EP_06	Centro Agroalimentare		Tutti	Via Ten. Ciowsky 10-12 (Zona Industriale)
EP_07	Settore Tributi		Tutti	Via Giacomo Conte 2
EP_08	Settore Opere e Lavori Pubblici		Tutti	Palazzo di Città - Via Roma 97 piano
EP_09	Settore Risorse Comunitarie		Tutti	Via Portacatena 42
EP_10	Settore Strutture Comunali	10a	Vari	Via Settimio Mobilio 52
		10b	Spod e Tempo Libero	Palazzo Sacrofusco
		10c	Ufficio Tecnico Impianti Sportivi	Via Ten. Ciowsky 10-12
		10d	Servizi cimiteriali	Via S. Allende c/o Stadio Arechi Via S. Alfonso Maria De' Liguori
			Tutti	Palazzo di Città - Via Roma 97piano
EP_11	Settore Personale	12a	Manutenzione Edile, Idraulica e Sociale	via Settimio Mobilio Mari via Giuseppe Centola 22
EP_12	Servizio Manutenzione Patrimonio Edilizio	12b	Manutenzione Impianti Termici e Idrico Sanitaria	Via Fresa 1 sec. San Leonardo
		12c	Falegnameria	via Ebloro Lombardi rione Zevi
		12d	Impianti elettrici	Palazzo di Città - Via Roma
EP_13	Settore Avvocatura		Tutti	Palazzo di Città - Via Roma 97piano
EP_14	Settore Servizi Demografici ed Elettorali	14a	Tutti	Via Roma 19
		14b	Ufficio Anagrafe	Palazzo di Città - Via Roma 84
EP_15	Settore Politiche Sociali	15a	Vari	Via La Cernaia 6
		15b	Direzione Asili Nido	Via Principessa Sichelgaita
EP_16	Settore Istruzione e Formazione		Vari	Via Giacomo Costa 3
EP_17	Settore Attività Produttive		Tutti	Palazzo SanFrancesco, 8° e 10° piano, via Dogana Vecchia 24
EP_18	Settore Affari Generali	18a	Vari	Via Roma 84 piano
		18b	Archivio storico	Via Dei Mercanti - ex Carceri sg San Lorenzo
		18c	Ufficio Turismo e Ejidoteche	Via Dei Mercanti/ Via Dogana Vecchia 24
EP_19	Settore Mobilità Urbana, Trasporti e Manutenzioni	19a	Vari	Via Guerrino Grimaldi 7
		19b	Pubblica Illuminazione	Via Torre della rocca 5
		19c	Ufficio Manutenzioni Ovvisiana	Via Fulgenzio D'Alora
		19d	Vari	Palazzo di Città - Via Roma 97piano
EP_20	Settore Trasformazioni Urbanistiche	20a	Archivio Storico Urbanistica	Via S. De Renzi 41
		20b	Ufficio Patrimonio	Via E.Lombardi - Rione Zevi
EP_21	Settore Trasformazioni Edilizie		Tutti	Palazzo di Città - 10°piano
EP_22	Settore Ambiente	22a	Vari	Via Settimio Mobilio 52
		22b	Verde Pubblico	Via Michele Pironti 14
EP_23	Palazzo Fruscione			Vicolo Adelbarga
EP_24	Ex Scuola Elementare "Giuseppe Verdi"			Piazza Matteo Luciano 23
EP_25	Teatro "Augusteo"			Piazza Giovanni Amendola
EP_26	Ex Scuola Elementare Caono Pregiadio			Via Pregiadio

ELENCO PRINCIPALI PARCHI E GIARDINI

CODICE PEBA	DENOMINAZIONE	INDIRIZZO
01	**Villa Comunale**	Via Roma, via Longomare Trieste, Traversa D'Agostino
02	**Giardini della Minerva**	Via Ferrante Sanseverino
03	**Parco del Seminario**	Via Velario Laspro, via Urbano II
04	**I Giardini del Carmine**	Giardini di piazza San Francesco, Giardini del Tribunale, Piazza Luciani, Giardini di Trinacchiera, Piazza XXIV Maggio e Giardini di via Sant Giovanni Bosco
05	**Parco Pinocchio**	Piazza Montpellier - Longomo
06	**Parco dell' Irno**	Lungomo
07	**Villa Carrara**	Via VI Settembre, via Settembrini, via Posidonia
08	**Parco del Galdatano**	Via Virtuosi, via De Vita
09	**Giardini la Carnale**	Via Scilato
10	**Giardini "Galoppo"**	Via Francesco Galoppo
11	**Villa Cirio Bracciante**	Via Villa Franca
12	**Parco del Mercatello**	Via Angriani, via Linongelli, viale Gramsci
13	**Giardini Via dei Mille**	Via dei Mille
14	**Giardini Mariele Ventre**	Via Racioppi
15	**Giardini dell'Arbostella**	Viale Verdi
16	**Parco Montecelio**	Via Montecelio

ELENCO PERCORSI URBANI CENTRO STORICO

DENOMINAZIONE	INDIVIDUAZIONE
PERCORSO **A**	Via Roma - Via Porta Nuova - Piazza Sedile di Porta Nuova
PERCORSO **B**	Piazza Sedile di Porta Nuova - Via Mercanti - Via Dogana Vecchia
PERCORSO **C**	Via Duomo - Piazza Alfano I - Via Romualdo II Guardiano
PERCORSO **D**	Via Mercanti Salernitano - Largo Dogana Regia - Piazza S. Agostino - Vat Duomo
PERCORSO **E**	Via Roberto il Guiscardo - Via Antonio Genovesi - Via San Michele
PERCORSO **F**	Via Tribuna De Ruggiero
PERCORSO **G**	Via Guerra - Via Bottegheta - vicolo Scanofio - Largo Campo - Via Mutilati - Vicolo Grimaldo - Vicolo Amalfi - Vicolo Adelbarga - Lungotello San Pietro a Corte
PERCORSO **H**	Via de Canali - Via Giovanni da Procida - Via Porta di Mare
PERCORSO **I**	Via Tommaso Tasso
PERCORSO **L**	Via Portacatena - Via Portapiccola - Vicolo Santa Lucia - Largo Campo - Via Portapiccola - Vicolo Amalfitano
PERCORSO **M**	Via Portacatena - Piazza D'Arella - Vicolo Amalfitano
PERCORSO **N**	Via Portacatena - Villa Comunale - Piazza della Libertà

EDIFICI SCOLASTICI IN_n1 | EDIFICI PUBBLICI EP_n1 | PARCHI E GIARDINI n | PERCORSI URBANI n

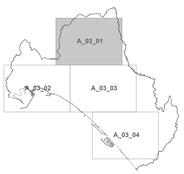

PEBA
*P*iano di *E*liminazione delle *B*arriere *A*rchitettoniche
COMUNE DI SALERNO
A_03_01 - TAVOLA GRAFICA D'INQUADRAMENTO

Progettista incaricato: Arch. Pasquale Cicalese
Collaboratore: Arch. Carmine Fiorillo

TAVOLA AGGIORNATA ALLA DELIBERA GIUNTA COMUNALE N. 348 DEL 17/09/2025