



## **FASE CONOSCITIVA - PARTE B**

### **PARTE B\_01: SCHEDE DI CENSIMENTO**

#### **b\_01\_2 Edifici Pubblici Comunali**

##### **b\_01\_2e**



**SCHEDA CENSIMENTO BARRIERE  
ARCHITETTONICHE PATRIMONIO  
IMMOBILIARE COMUNALE**

**EP19c**

**SEZ. A - INDIVIDUAZIONE DELL'IMMOBILE**

Immobile: **TUTELA PUBBLICA INCOLUMITA'**

Situato in: **via FULGENZIO D'ALLORA**

Coordinate geografiche: **Latitudine 40.665968°N Longitudine 14.804657°E**



**P.E.B.A. PIANO ELIMINAZIONE BARRIERE ARCHITETTONICHE COMUNE DI SALERNO  
IMMOBILI COMUNALI**



IMMOBILI COMUNALI		TUTELA PUBBLICA INCOLUMITA'		EPI9c	
SEZ.B - ELEMENTI SIGNIFICATIVI DI GIUDIZIO					
		Si	No	Caratteristiche rilevanti	
ACCESSIBILITA' DEI PERCORSI ESTERNI AL PERIMETRO					
B.1	<a href="#">b.1.1</a>	Presenza di posti auto riservati	<input checked="" type="checkbox"/>	<input type="checkbox"/>	Assenza di segnaletica orizzontale
	<a href="#">b.1.2</a>	Presenza di almeno un percorso pedonale accessibile che porti all'ingresso del perimetro	<input checked="" type="checkbox"/>	<input type="checkbox"/>	Assenza di segnalazioni per i disabili della vista.
	<a href="#">b.1.3</a>	Presenza di fermate autobus in prossimità del perimetro	<input type="checkbox"/>	<input checked="" type="checkbox"/>	
	<a href="#">b.1.4</a>	Presenza di almeno un percorso pedonale accessibile che dalla fermata porti all'ingresso	<input type="checkbox"/>	<input checked="" type="checkbox"/>	
ORIENTAMENTO ESTERNO AL PERIMETRO					
B.2	<a href="#">b.2.1</a>	Presenza di segnaletica	<input checked="" type="checkbox"/>	<input type="checkbox"/>	
	<a href="#">b.2.2</a>	Ausili per la mobilità autonoma dei disabili della vista	<input type="checkbox"/>	<input checked="" type="checkbox"/>	
ACCESSIBILITA' DEI PERCORSI INTERNI AL PERIMETRO (esterni all'edificio)					
B.3	<a href="#">b.3.1</a>	Almeno un percorso pedonale accessibile che porti all'ingresso dell'edificio	<input checked="" type="checkbox"/>	<input type="checkbox"/>	Assenza di segnalazioni per i disabili della vista.
	<a href="#">b.3.2</a>	Presenza di rampe di accesso ai percorsi pedonali	<input checked="" type="checkbox"/>	<input type="checkbox"/>	
ORIENTAMENTO NELL'EDIFICIO					
B.4	<a href="#">b.4.1</a>	Accessibilità dei percorsi	<input checked="" type="checkbox"/>	<input type="checkbox"/>	Assenza di segnalazioni per i disabili della vista
	<a href="#">b.4.2</a>	Ausili per la mobilità autonoma dei disabili della vista	<input type="checkbox"/>	<input checked="" type="checkbox"/>	
SICUREZZA E VIE DI ESODO					
B.5	<a href="#">b.5.1</a>	Presenza vie di esodo	<input checked="" type="checkbox"/>	<input type="checkbox"/>	
	<a href="#">b.5.2</a>	Presenza di dissuasori	<input type="checkbox"/>	<input checked="" type="checkbox"/>	
	<a href="#">b.5.3</a>	Accessi veicolari per le emergenze	<input checked="" type="checkbox"/>	<input type="checkbox"/>	
ACCESSIBILITA' PIANO TERRA EDIFICIO					
B.6	<a href="#">b.6.1</a>	Ingresso accessibile	<input checked="" type="checkbox"/>	<input type="checkbox"/>	
	<a href="#">b.6.2</a>	Accessibilità percorsi principali	<input checked="" type="checkbox"/>	<input type="checkbox"/>	Assenza di segnalazioni per i disabili della vista
	<a href="#">b.6.3</a>	Presenza di almeno un servizio igienico attrezzato	<input type="checkbox"/>	<input type="checkbox"/>	
ACCESSIBILITA' PIANO INTERRATO EDIFICIO					
B.7	<a href="#">b.7.1</a>	Possibilità di raggiungere agevolmente il piano	<input type="checkbox"/>	<input type="checkbox"/>	
	<a href="#">b.7.2</a>	Accessibilità percorsi principali	<input type="checkbox"/>	<input type="checkbox"/>	
	<a href="#">b.7.3</a>	Presenza di almeno un servizio igienico attrezzato	<input type="checkbox"/>	<input type="checkbox"/>	

IMMOBILI COMUNALI		TUTELA PUBBLICA INCOLUMITA'		EPI9c	
SEZ.B - ELEMENTI SIGNIFICATIVI DI GIUDIZIO					
			Sì	No	Caratteristiche rilevanti
ACCESSIBILITA' PIANO PRIMO EDIFICIO					
B.8	b.8.1	Possibilità di raggiungere agevolmente il piano	<input type="checkbox"/>	<input checked="" type="checkbox"/>	Necessaria installazione montascale
	b.8.2	Accessibilità percorsi principali	<input checked="" type="checkbox"/>	<input type="checkbox"/>	Assenza di segnalazioni per i disabili della vista
	b.8.3	Presenza di almeno un servizio igienico attrezzato	<input type="checkbox"/>	<input checked="" type="checkbox"/>	Possibilità di adeguamento
ACCESSIBILITA' PIANO SECONDO EDIFICIO					
B.9	b.9.1	Possibilità di raggiungere agevolmente il piano	<input type="checkbox"/>	<input type="checkbox"/>	
	b.9.2	Accessibilità percorsi principali	<input type="checkbox"/>	<input type="checkbox"/>	
	b.9.3	Presenza di almeno un servizio igienico attrezzato	<input type="checkbox"/>	<input type="checkbox"/>	
ACCESSIBILITA' PIANO TERZO EDIFICIO					
B.10	b.10.1	Possibilità di raggiungere agevolmente il piano	<input type="checkbox"/>	<input type="checkbox"/>	
	b.10.2	Accessibilità percorsi principali	<input type="checkbox"/>	<input type="checkbox"/>	
	b.10.3	Presenza di almeno un servizio igienico attrezzato	<input type="checkbox"/>	<input type="checkbox"/>	
ACCESSIBILITA' PIANO QUARTO EDIFICIO					
B.11	b.11.1	Possibilità di raggiungere agevolmente il piano	<input type="checkbox"/>	<input type="checkbox"/>	
	b.11.2	Accessibilità percorsi principali	<input type="checkbox"/>	<input type="checkbox"/>	
	b.11.3	Presenza di almeno un servizio igienico attrezzato	<input type="checkbox"/>	<input type="checkbox"/>	
IMPIANTI DI COLLEGAMENTO VERTICALE					
B.12	b.12.1	Presenza di ascensori	<input type="checkbox"/>	<input checked="" type="checkbox"/>	
	b.12.2	Presenza di montascale o servoscala	<input type="checkbox"/>	<input checked="" type="checkbox"/>	



## SEZ. C - ACCESSIBILITA' COMPLESSIVA DELL'EDIFICIO

C	REQUISITI MINIMI DI ACCESSIBILITA'	SI <input type="checkbox"/>	PARZIALE <input checked="" type="checkbox"/>	NO <input type="checkbox"/>	NOTE
					Gli uffici risultano difficilmente accessibili per i disabili motori e i disabili della vista. Inaccessibili ai disabili motori su sedia a ruote.

## SEZ. D - RAPPORTI E CRITICITA' CON LA PIANIFICAZIONE LOCALE

			Sì	No	Note
<b>D.1</b>	d.1.1	Si riscontrano criticità. o divergenze rispetto al P.R.G.	<input type="checkbox"/>	<input checked="" type="checkbox"/>	
<b>D.2</b>	d.2.1	Sono presenti occupazioni di suolo pubblico in prossimità dell'edificio	<input type="checkbox"/>	<input checked="" type="checkbox"/>	
	d.2.2	Possibilità di un accomodamento ragionevole con studio di soluzioni alternative	<input checked="" type="checkbox"/>	<input type="checkbox"/>	

# DOCUMENTAZIONE FOTOGRAFICA

## Rilievo fotografico

**B. I**

### ACCESSIBILITA' DEI PERCORSI ESTERNI AL PERIMETRO

**b. I. I**

Presenza di  
posti auto  
riservati



Parcheggio riservato sprovvisto di segnaletica orizzontale

**b. I. 2**

Presenza di  
almeno un  
percorso  
pedonale  
accessibile  
che porti  
all'ingresso  
del perimetro



Assenza di segnalazione tattilo plantare come linea guida alle persone non vedenti



# DOCUMENTAZIONE FOTOGRAFICA

## Rilievo fotografico

**B.3**

### ACCESSIBILITA' DEI PERCORSI INTERNI AL PERIMETRO

**b.3.2**

Presenza di  
rampe di  
accesso ai  
percorsi  
pedonali



Assenza di segnalazione tattilo plantare come linea guida alle persone non vedenti

**b.3.2**

Presenza di  
rampe di  
accesso ai  
percorsi  
pedonali



Assenza di segnalazione tattilo plantare ad inizio e fine rampa scale



# DOCUMENTAZIONE FOTOGRAFICA

## Rilievo fotografico

**B.6**

### ACCESSIBILITA' PIANO TERRA EDIFICIO

**b.6.1**

**Ingresso  
accessibile**



Assenza di sistema di chiamata esterno ad altezza accessibile dalla sedia a ruote  
Assenza di segnalazione tattilo plantare per non vedenti di segnalazione presenza scale

**b.6.2**

**Accessibilita'  
percorsi  
principali**



Assenza di segnalazione tattilo plantare come linea guida alle persone non vedenti



# DOCUMENTAZIONE FOTOGRAFICA

## Rilievo fotografico

**B.8**

### ACCESSIBILITA' PIANO PRIMO EDIFICIO

**b.8.1**

Possibilita' di raggiungere agevolmente il piano



Assenza di segnalazione tattilo plantare per non vedenti di segnalazione presenza scale

**b.8.2**

Accessibilita' percorsi principali



Assenza di segnalazione tattilo plantare come linea guida alle persone non vedenti

# DOCUMENTAZIONE FOTOGRAFICA

## Rilievo fotografico

**B.8**

**ACCESSIBILITA' PIANO PRIMO EDIFICIO**

**b.8.3**

**Presenza di  
almeno un  
servizio  
igienico  
attrezzato**



**Possibilita' di adeguamento servizio igienico**

**b.8.3**

**Presenza di  
almeno un  
servizio  
igienico  
attrezzato**







**SCHEDA CENSIMENTO BARRIERE  
ARCHITETTONICHE PATRIMONIO  
IMMOBILIARE COMUNALE**

**EP22b**

**SEZ. A - INDIVIDUAZIONE DELL'IMMOBILE**

Immobile: **VERDE PUBBLICO**

Situato in: **via MICHELE PIRONTI 14**

Coordinate geografiche: **Latitudine 40.680656°N Longitudine 14.776141°E**

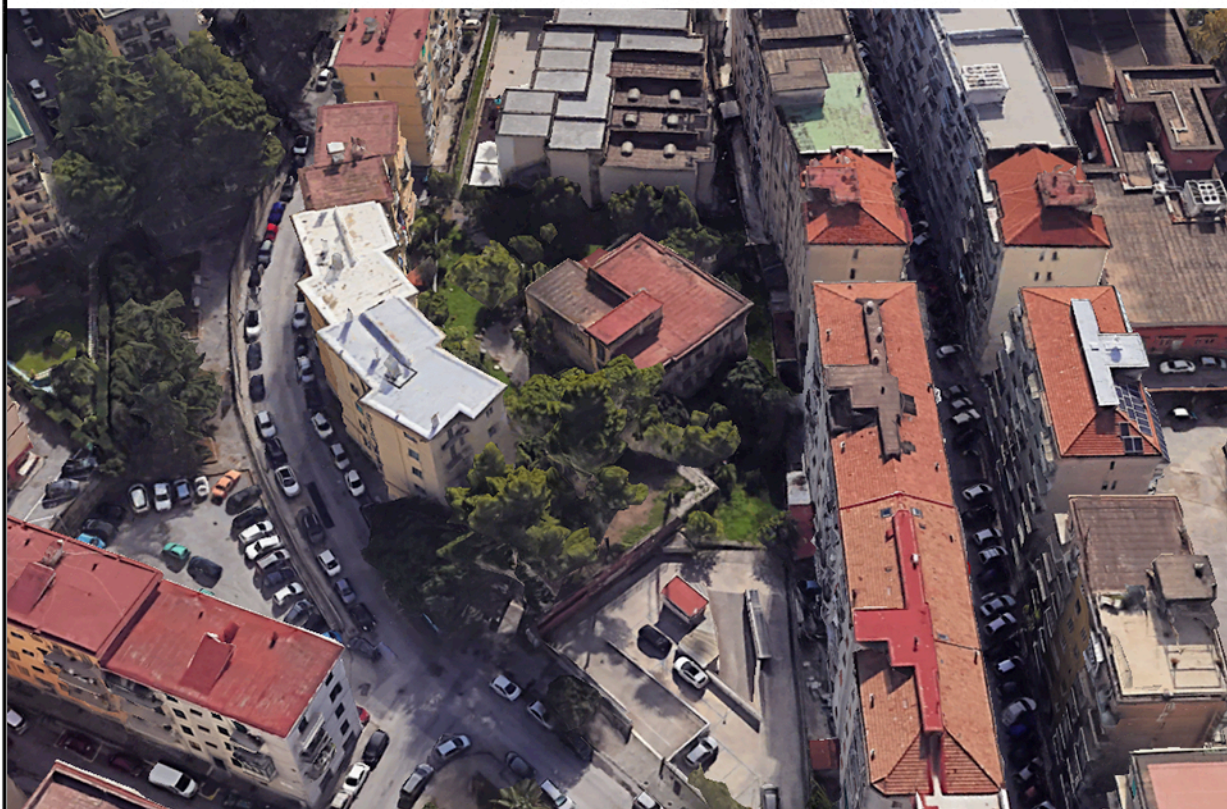
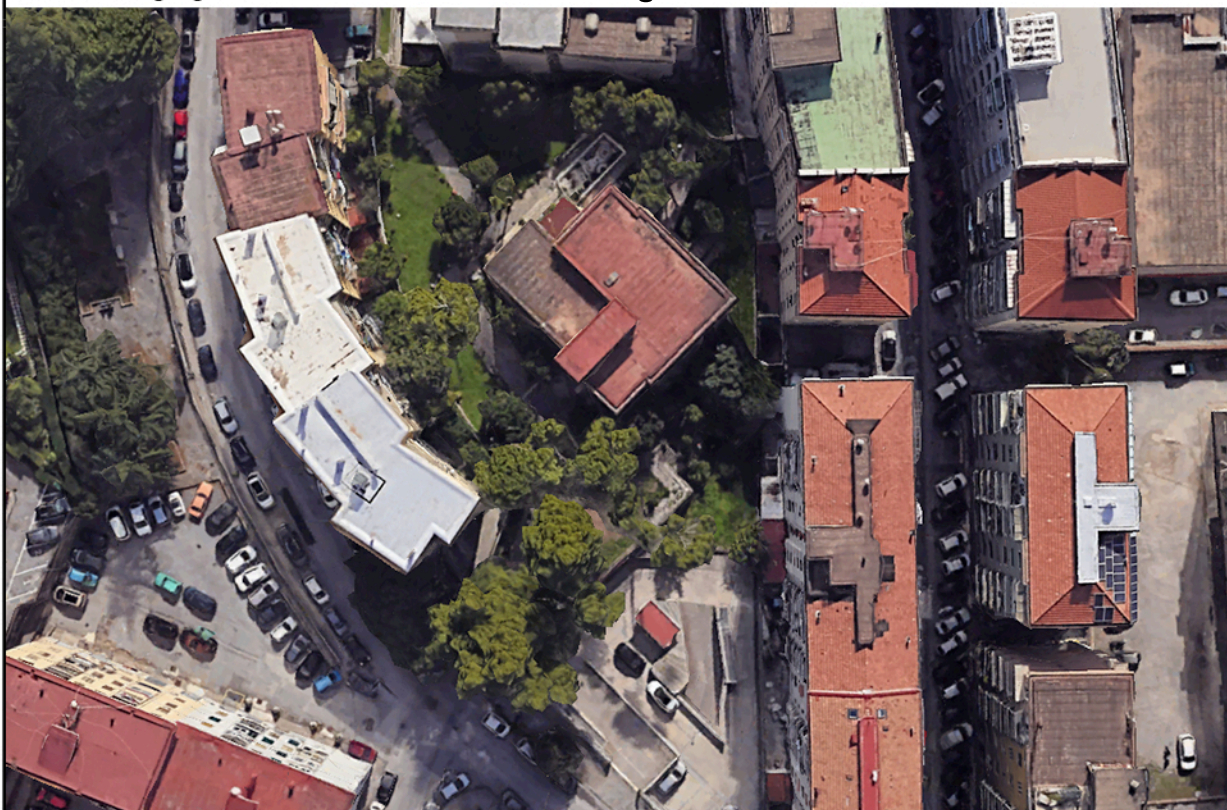

**P.E.B.A. PIANO ELIMINAZIONE BARRIERE ARCHITETTONICHE COMUNE DI SALERNO  
IMMOBILI COMUNALI**



IMMOBILI COMUNALI		VERDE PUBBLICO		EP22b	
SEZ.B - ELEMENTI SIGNIFICATIVI DI GIUDIZIO					
		Si	No	Caratteristiche rilevanti	
ACCESSIBILITA' DEI PERCORSI ESTERNI AL PERIMETRO					
B.1	<a href="#">b.1.1</a>	Presenza di posti auto riservati	<input type="checkbox"/>	<input checked="" type="checkbox"/>	Assenza di segnaletica orizzontale e verticale
	<a href="#">b.1.2</a>	Presenza di almeno un percorso pedonale accessibile che porti all'ingresso del perimetro	<input type="checkbox"/>	<input checked="" type="checkbox"/>	Assenza di segnalazioni per i disabili della vista.
	<a href="#">b.1.3</a>	Presenza di fermate autobus in prossimità del perimetro	<input checked="" type="checkbox"/>	<input type="checkbox"/>	
	<a href="#">b.1.4</a>	Presenza di almeno un percorso pedonale accessibile che dalla fermata porti all'ingresso	<input type="checkbox"/>	<input checked="" type="checkbox"/>	Assenza di segnalazioni per i disabili della vista.
ORIENTAMENTO ESTERNO AL PERIMETRO					
B.2	<a href="#">b.2.1</a>	Presenza di segnaletica	<input type="checkbox"/>	<input checked="" type="checkbox"/>	Segnaletica insufficiente
	<a href="#">b.2.2</a>	Ausili per la mobilità autonoma dei disabili della vista	<input type="checkbox"/>	<input checked="" type="checkbox"/>	
ACCESSIBILITA' DEI PERCORSI INTERNI AL PERIMETRO (esterni all'edificio)					
B.3	<a href="#">b.3.1</a>	Almeno un percorso pedonale accessibile che porti all'ingresso dell'edificio	<input type="checkbox"/>	<input checked="" type="checkbox"/>	Assenza di segnalazioni per i disabili della vista. Necessita' di elevatore esterno
	<a href="#">b.3.2</a>	Presenza di rampe di accesso ai percorsi pedonali	<input type="checkbox"/>	<input checked="" type="checkbox"/>	
ORIENTAMENTO NELL'EDIFICIO					
B.4	<a href="#">b.4.1</a>	Accessibilità dei percorsi	<input checked="" type="checkbox"/>	<input type="checkbox"/>	Assenza di segnalazioni per i disabili della vista
	<a href="#">b.4.2</a>	Ausili per la mobilità autonoma dei disabili della vista	<input type="checkbox"/>	<input checked="" type="checkbox"/>	
SICUREZZA E VIE DI ESODO					
B.5	<a href="#">b.5.1</a>	Presenza vie di esodo	<input checked="" type="checkbox"/>	<input type="checkbox"/>	
	<a href="#">b.5.2</a>	Presenza di dissuasori	<input type="checkbox"/>	<input checked="" type="checkbox"/>	
	<a href="#">b.5.3</a>	Accessi veicolari per le emergenze	<input checked="" type="checkbox"/>	<input type="checkbox"/>	
ACCESSIBILITA' PIANO TERRA EDIFICIO					
B.6	<a href="#">b.6.1</a>	Ingresso accessibile	<input type="checkbox"/>	<input checked="" type="checkbox"/>	Presenza di gradino
	<a href="#">b.6.2</a>	Accessibilità percorsi principali	<input type="checkbox"/>	<input checked="" type="checkbox"/>	Assenza di segnalazioni per i disabili della vista.
	<a href="#">b.6.3</a>	Presenza di almeno un servizio igienico attrezzato	<input type="checkbox"/>	<input checked="" type="checkbox"/>	Possibilità di adeguamento
ACCESSIBILITA' PIANO INTERRATO EDIFICIO					
B.7	<a href="#">b.7.1</a>	Possibilità di raggiungere agevolmente il piano	<input type="checkbox"/>	<input type="checkbox"/>	
	<a href="#">b.7.2</a>	Accessibilità percorsi principali	<input type="checkbox"/>	<input type="checkbox"/>	
	<a href="#">b.7.3</a>	Presenza di almeno un servizio igienico attrezzato	<input type="checkbox"/>	<input type="checkbox"/>	



## SEZ. C - ACCESSIBILITA' COMPLESSIVA DELL'EDIFICIO

C	REQUISITI MINIMI DI ACCESSIBILITA'	SI <input type="checkbox"/>	PARZIALE <input type="checkbox"/>	NO <input checked="" type="checkbox"/>	NOTE
					Segnaletica insufficiente sia esterna che interna. Gli uffici risultano difficilmente accessibili per i disabili motori e inaccessibili sia ai disabili della vista che ai disabili su sedia a ruote.

## SEZ. D - RAPPORTI E CRITICITA' CON LA PIANIFICAZIONE LOCALE

			Sì	No	Note
D.1	d.1.1	Si riscontrano criticità. o divergenze rispetto al P.R.G.	<input type="checkbox"/>	<input checked="" type="checkbox"/>	
	d.2.1	Sono presenti occupazioni di suolo pubblico in prossimità dell'edificio	<input type="checkbox"/>	<input checked="" type="checkbox"/>	
	d.2.2	Possibilità di un accomodamento ragionevole con studio di soluzioni alternative	<input checked="" type="checkbox"/>	<input type="checkbox"/>	

# DOCUMENTAZIONE FOTOGRAFICA

## Rilievo fotografico

**B. I**

### ACCESSIBILITA' DEI PERCORSI ESTERNI AL PERIMETRO

**b. I. I**

Presenza di  
posti auto  
riservati



Parcheggio riservato all'interno del perimetro sprovvisto di segnaletica orizzontale e verticale

**b. I. 2**

Presenza di  
almeno un  
percorso  
pedonale  
accessibile  
che porti  
all'ingresso  
del perimetro



Assenza di segnalazione tattilo plantare come linea guida alle persone non vedenti



# DOCUMENTAZIONE FOTOGRAFICA

## Rilievo fotografico

**B.3**

### ACCESSIBILITA' DEI PERCORSI INTERNI AL PERIMETRO

**b.3.1**

Almeno un  
percorso  
pedonale  
accessibile  
che porti  
all'ingresso  
dell'edificio



Assenza di segnalazione tattilo plantare come linea guida alle persone non vedenti  
Percorso a raso con sconnessioni e deformazioni della pavimentazione

**b.3.1**

Almeno un  
percorso  
pedonale  
accessibile  
che porti  
all'ingresso  
dell'edificio



Assenza di segnalazione tattilo plantare e presenza di dislivello causato da gradini



# DOCUMENTAZIONE FOTOGRAFICA

## Rilievo fotografico

**B.3**

### ACCESSIBILITA' DEI PERCORSI INTERNI AL PERIMETRO

**b.3.2**

Presenza di  
rampe di  
accesso ai  
percorsi  
pedonali



Assenza di segnalazione tattilo plantare come linea guida alle persone non vedenti  
Necessita' di installare elevatore esterno per un collegamento accessibile

**b.3.2**

Presenza di  
rampe di  
accesso ai  
percorsi  
pedonali



Assenza di segnalazione tattilo plantare ad inizio e fine rampa scale



# DOCUMENTAZIONE FOTOGRAFICA

## Rilievo fotografico

**B.6**

### ACCESSIBILITA' DEI PERCORSI INTERNI AL PERIMETRO

**b.6.1**

**Ingresso accessibile**



Assenza di segnalazione tattilo plantare come linea guida alle persone non vedenti  
Presenza di dislivello causato da gradino. Assenza di sistema di chiamata esterno

**b.6.3**

**Presenza di almeno un servizio igienico attrezzato**



Possibilita' di adeguamento





**SCHEDA CENSIMENTO BARRIERE  
ARCHITETTONICHE PATRIMONIO  
IMMOBILIARE COMUNALE**

**EP23**

**SEZ. A - INDIVIDUAZIONE DELL'IMMOBILE**

Immobile: **PALAZZO FRUSCIONE**

Situato in: **VICOLO ADELBERGA**

Coordinate geografiche: **Latitudine 40.679724°N Longitudine 14.757489°E**



**P.E.B.A. PIANO ELIMINAZIONE BARRIERE ARCHITETTONICHE COMUNE DI SALERNO  
IMMOBILI COMUNALI**



IMMOBILI COMUNALI		PALAZZO FRUSCIONE		EP23	
SEZ.B - ELEMENTI SIGNIFICATIVI DI GIUDIZIO					
		Si	No	Caratteristiche rilevanti	
ACCESSIBILITA' DEI PERCORSI ESTERNI AL PERIMETRO					
B.1	<a href="#">b.1.1</a>	Presenza di posti auto riservati	<input checked="" type="checkbox"/>	<input type="checkbox"/>	
	<a href="#">b.1.2</a>	Presenza di almeno un percorso pedonale accessibile che porti all'ingresso del perimetro	<input checked="" type="checkbox"/>	<input type="checkbox"/>	Assenza di segnalazioni per i disabili della vista.
	<a href="#">b.1.3</a>	Presenza di fermate autobus in prossimità del perimetro	<input type="checkbox"/>	<input checked="" type="checkbox"/>	
	<a href="#">b.1.4</a>	Presenza di almeno un percorso pedonale accessibile che dalla fermata porti all'ingresso	<input type="checkbox"/>	<input checked="" type="checkbox"/>	
ORIENTAMENTO ESTERNO AL PERIMETRO					
B.2	<a href="#">b.2.1</a>	Presenza di segnaletica	<input checked="" type="checkbox"/>	<input type="checkbox"/>	
	<a href="#">b.2.2</a>	Ausili per la mobilità autonoma dei disabili della vista	<input type="checkbox"/>	<input checked="" type="checkbox"/>	
ACCESSIBILITA' DEI PERCORSI INTERNI AL PERIMETRO (esterni all'edificio)					
B.3	<a href="#">b.3.1</a>	Almeno un percorso pedonale accessibile che porti all'ingresso dell'edificio	<input checked="" type="checkbox"/>	<input type="checkbox"/>	Assenza di segnalazioni per i disabili della vista.
	<a href="#">b.3.2</a>	Presenza di rampe di accesso ai percorsi pedonali	<input type="checkbox"/>	<input checked="" type="checkbox"/>	
ORIENTAMENTO NELL'EDIFICIO					
B.4	<a href="#">b.4.1</a>	Accessibilità dei percorsi	<input checked="" type="checkbox"/>	<input type="checkbox"/>	Assenza di segnalazioni per i disabili della vista
	<a href="#">b.4.2</a>	Ausili per la mobilità autonoma dei disabili della vista	<input type="checkbox"/>	<input checked="" type="checkbox"/>	
SICUREZZA E VIE DI ESODO					
B.5	<a href="#">b.5.1</a>	Presenza vie di esodo	<input checked="" type="checkbox"/>	<input type="checkbox"/>	
	<a href="#">b.5.2</a>	Presenza di dissuasori	<input type="checkbox"/>	<input checked="" type="checkbox"/>	
	<a href="#">b.5.3</a>	Accessi veicolari per le emergenze	<input checked="" type="checkbox"/>	<input type="checkbox"/>	
ACCESSIBILITA' PIANO TERRA EDIFICIO					
B.6	<a href="#">b.6.1</a>	Ingresso accessibile	<input type="checkbox"/>	<input checked="" type="checkbox"/>	Presenza di dislivello causato da gradino
	<a href="#">b.6.2</a>	Accessibilità percorsi principali	<input checked="" type="checkbox"/>	<input type="checkbox"/>	Assenza di segnalazioni per i disabili della vista
	<a href="#">b.6.3</a>	Presenza di almeno un servizio igienico attrezzato	<input checked="" type="checkbox"/>	<input type="checkbox"/>	
ACCESSIBILITA' PIANO INTERRATO EDIFICIO					
B.7	<a href="#">b.7.1</a>	Possibilità di raggiungere agevolmente il piano	<input type="checkbox"/>	<input type="checkbox"/>	
	<a href="#">b.7.2</a>	Accessibilità percorsi principali	<input type="checkbox"/>	<input type="checkbox"/>	
	<a href="#">b.7.3</a>	Presenza di almeno un servizio igienico attrezzato	<input type="checkbox"/>	<input type="checkbox"/>	

IMMOBILI COMUNALI		PALAZZO FRUSCIONE			EP23	
SEZ.B - ELEMENTI SIGNIFICATIVI DI GIUDIZIO						
				Sì	No	Caratteristiche rilevanti
ACCESSIBILITA' PIANO PRIMO EDIFICIO						
B.8	b.8.1	Possibilità di raggiungere agevolmente il piano	<input checked="" type="checkbox"/>	<input type="checkbox"/>		
	b.8.2	Accessibilità percorsi principali	<input checked="" type="checkbox"/>	<input type="checkbox"/>	Assenza di segnalazioni per i disabili della vista	
	b.8.3	Presenza di almeno un servizio igienico attrezzato	<input type="checkbox"/>	<input checked="" type="checkbox"/>	Possibile adeguamento	
ACCESSIBILITA' PIANO SECONDO EDIFICIO						
B.9	b.9.1	Possibilità di raggiungere agevolmente il piano	<input checked="" type="checkbox"/>	<input type="checkbox"/>		
	b.9.2	Accessibilità percorsi principali	<input checked="" type="checkbox"/>	<input type="checkbox"/>	Assenza di segnalazioni per i disabili della vista	
	b.9.3	Presenza di almeno un servizio igienico attrezzato	<input type="checkbox"/>	<input checked="" type="checkbox"/>	Possibile adeguamento	
ACCESSIBILITA' PIANO TERZO EDIFICIO						
B.10	b.10.1	Possibilità di raggiungere agevolmente il piano	<input checked="" type="checkbox"/>	<input type="checkbox"/>		
	b.10.2	Accessibilità percorsi principali	<input checked="" type="checkbox"/>	<input type="checkbox"/>	Assenza di segnalazioni per i disabili della vista	
	b.10.3	Presenza di almeno un servizio igienico attrezzato	<input type="checkbox"/>	<input checked="" type="checkbox"/>		
ACCESSIBILITA' PIANO QUARTO EDIFICIO						
B.11	b.11.1	Possibilità di raggiungere agevolmente il piano	<input type="checkbox"/>	<input type="checkbox"/>		
	b.11.2	Accessibilità percorsi principali	<input type="checkbox"/>	<input type="checkbox"/>		
	b.11.3	Presenza di almeno un servizio igienico attrezzato	<input type="checkbox"/>	<input type="checkbox"/>		
IMPIANTI DI COLLEGAMENTO VERTICALE						
B.12	b.12.1	Presenza di ascensori	<input checked="" type="checkbox"/>	<input type="checkbox"/>		
	b.12.2	Presenza di montascale o servoscala	<input type="checkbox"/>	<input checked="" type="checkbox"/>		



## SEZ. C - ACCESSIBILITA' COMPLESSIVA DELL'EDIFICIO

C	REQUISITI MINIMI DI ACCESSIBILITA'	SI <input type="checkbox"/>	PARZIALE <input checked="" type="checkbox"/>	NO <input type="checkbox"/>	NOTE
					I locali ai vari livelli risultano accessibili ai disabili motori e non accessibili ai disabili della vista per assenza di segnalazioni dedicate.

## SEZ. D - RAPPORTI E CRITICITA' CON LA PIANIFICAZIONE LOCALE

			Sì	No	Note
D.1	d.1.1	Si riscontrano criticità. o divergenze rispetto al P.R.G.	<input type="checkbox"/>	<input checked="" type="checkbox"/>	
D.2	d.2.1	Sono presenti occupazioni di suolo pubblico in prossimità dell'edificio	<input type="checkbox"/>	<input checked="" type="checkbox"/>	
	d.2.2	Possibilità di un accomodamento ragionevole con studio di soluzioni alternative	<input checked="" type="checkbox"/>	<input type="checkbox"/>	

# DOCUMENTAZIONE FOTOGRAFICA

## Rilievo fotografico

B. I

### ACCESSIBILITA' DEI PERCORSI ESTERNI AL PERIMETRO

Presenza di almeno un percorso pedonale accessibile che porti all'ingresso del perimetro



Assenza di segnalazione tattilo plantare come linea guida alle persone non vedenti

Presenza di almeno un percorso pedonale accessibile che porti all'ingresso del perimetro





## Rilievo fotografico

### B.3

## ACCESSIBILITA' DEI PERCORSI INTERNI AL PERIMETRO

b.3.1	Presenza di almeno un percorso pedonale accessibile che porti all'ingresso dell'edificio
-------	--



**Assenza di segnalazione tattilo plantare come linea guida alle persone non vedenti**

b.3.1	Presenza di almeno un percorso pedonale accessibile che porti all'ingresso dell'edificio
-------	--





# DOCUMENTAZIONE FOTOGRAFICA

## Rilievo fotografico

**B.6**

**ACCESSIBILITA' PIANO TERRA EDIFICIO**

**b.6.1**

**Ingresso  
accessibile**



**Presenza di dislivello causato da gradino  
Assenza di segnalazione tattilo plantare di intercettazione pubblici servizi**

**b.6.1**

**Ingresso  
accessibile**



**Assenza di segnalazione tattilo plantare come linea guida alle persone non vedenti**



# DOCUMENTAZIONE FOTOGRAFICA

## Rilievo fotografico

**B.6**

### ACCESSIBILITA' DEI PERCORSI INTERNI AL PERIMETRO

**b.6.2**

**Accessibilita'  
percorsi  
principali**



**Presenza di dislivello causato da gradino. Assenza di mappa tattile  
Assenza di segnalazione tattilo plantare di intercettazione pubblici servizi**

**b.6.2**

**Accessibilita'  
percorsi  
principali**



**Assenza di segnalazione tattilo plantare come linea guida alle persone non vedenti**



# DOCUMENTAZIONE FOTOGRAFICA

## Rilievo fotografico

**B.6**

**ACCESSIBILITA' PIANO TERRA EDIFICIO**

**b.6.2**

**Accessibilita'  
percorsi  
principali**



Assenza di mappa tattile  
Assenza di segnalazione tattilo plantare come linea guida alle persone non vedenti

**b.6.2**

**Accessibilita'  
percorsi  
principali**



Assenza di segnalazione tattilo plantare per non vedenti di presenza scale

# DOCUMENTAZIONE FOTOGRAFICA

## Rilievo fotografico

**B.8**

**ACCESSIBILITA' PIANO PRIMO EDIFICIO**

**b.8.2**

**Accessibilita'  
percorsi  
principali**



**Assenza di segnalazione tattilo plantare come linea guida alle persone non vedenti**

**b.8.3**

**Presenza di  
almeno un  
servizio  
igienico  
attrezzato**



**Possibilita' di adeguamento**





# SCHEDA CENSIMENTO BARRIERE ARCHITETTONICHE PATRIMONIO IMMOBILIARE COMUNALE

EP24

## SEZ. A - INDIVIDUAZIONE DELL'IMMOBILE

Immobile: **TEATRO VERDI**

Situato in: **via MATTEO LUCIANI 23**

Coordinate geografiche: **Latitudine 40.679132°N Longitudine 14.752397°E**



P.E.B.A. PIANO ELIMINAZIONE BARRIERE ARCHITETTONICHE COMUNE DI SALERNO  
IMMOBILI COMUNALI



IMMOBILI COMUNALI		TEATRO VERDI			EP24	
SEZ.B - ELEMENTI SIGNIFICATIVI DI GIUDIZIO						
				Si	No	Caratteristiche rilevanti
ACCESSIBILITA' DEI PERCORSI ESTERNI AL PERIMETRO						
B.1	<a href="#">b.1.1</a>	Presenza di posti auto riservati	<input checked="" type="checkbox"/>	<input type="checkbox"/>		
	<a href="#">b.1.2</a>	Presenza di almeno un percorso pedonale accessibile che porti all'ingresso del perimetro	<input type="checkbox"/>	<input checked="" type="checkbox"/>	Assenza di segnalazioni per i disabili della vista	
	<a href="#">b.1.3</a>	Presenza di fermate autobus in prossimità del perimetro	<input checked="" type="checkbox"/>	<input type="checkbox"/>		
	<a href="#">b.1.4</a>	Presenza di almeno un percorso pedonale accessibile che dalla fermata porti all'ingresso	<input type="checkbox"/>	<input checked="" type="checkbox"/>	Assenza di segnalazioni per i disabili della vista	
ORIENTAMENTO ESTERNO AL PERIMETRO						
B.2	<a href="#">b.2.1</a>	Presenza di segnaletica	<input checked="" type="checkbox"/>	<input type="checkbox"/>		
	<a href="#">b.2.2</a>	Ausili per la mobilità autonoma dei disabili della vista	<input type="checkbox"/>	<input checked="" type="checkbox"/>		
ACCESSIBILITA' DEI PERCORSI INTERNI AL PERIMETRO (esterni all'edificio)						
B.3	<a href="#">b.3.1</a>	Almeno un percorso pedonale accessibile che porti all'ingresso dell'edificio	<input type="checkbox"/>	<input checked="" type="checkbox"/>	Assenza di segnalazioni per i disabili della vista	
	<a href="#">b.3.2</a>	Presenza di rampe di accesso ai percorsi pedonali	<input checked="" type="checkbox"/>	<input type="checkbox"/>		
ORIENTAMENTO NELL'EDIFICIO						
B.4	<a href="#">b.4.1</a>	Accessibilità dei percorsi	<input checked="" type="checkbox"/>	<input type="checkbox"/>	Piano terra e primo piano accessibili. Livelli successivi solo parzialmente	
	<a href="#">b.4.2</a>	Ausili per la mobilità autonoma dei disabili della vista	<input type="checkbox"/>	<input checked="" type="checkbox"/>	Bancone biglietteria con altezza non adeguata	
SICUREZZA E VIE DI ESODO						
B.5	<a href="#">b.5.1</a>	Presenza vie di esodo	<input checked="" type="checkbox"/>	<input type="checkbox"/>		
	<a href="#">b.5.2</a>	Presenza di dissuasori	<input type="checkbox"/>	<input checked="" type="checkbox"/>		
	<a href="#">b.5.3</a>	Accessi veicolari per le emergenze	<input checked="" type="checkbox"/>	<input type="checkbox"/>		
ACCESSIBILITA' PIANO TERRA EDIFICIO						
B.6	<a href="#">b.6.1</a>	Ingresso accessibile	<input checked="" type="checkbox"/>	<input type="checkbox"/>	Assenza di mappa tattile e di segnali tattilo plantari di intercettazione pubblici servizi	
	<a href="#">b.6.2</a>	Accessibilità percorsi principali	<input checked="" type="checkbox"/>	<input type="checkbox"/>	Solo alcuni percorsi sono dotati di segnali tattili per non vedenti	
	<a href="#">b.6.3</a>	Presenza di almeno un servizio igienico attrezzato	<input checked="" type="checkbox"/>	<input type="checkbox"/>		
ACCESSIBILITA' PIANO INTERRATO EDIFICIO						
B.7	<a href="#">b.7.1</a>	Possibilità di raggiungere agevolmente il piano	<input type="checkbox"/>	<input type="checkbox"/>		
	<a href="#">b.7.2</a>	Accessibilità percorsi principali	<input type="checkbox"/>	<input type="checkbox"/>		
	<a href="#">b.7.3</a>	Presenza di almeno un servizio igienico attrezzato	<input type="checkbox"/>	<input type="checkbox"/>		

N.B. Oltre al primo piano (platea) ci sono quattro livelli ulteriori (palchi e galleria) non accessibili con sedia a ruote, collegati da scale interne e dotati, su entrambi i lati, di servizi igienici attrezzati.



IMMOBILI COMUNALI		TEATRO VERDI			EP24	
SEZ.B - ELEMENTI SIGNIFICATIVI DI GIUDIZIO						
				Sì	No	Caratteristiche rilevanti
ACCESSIBILITA' PIANO PRIMO EDIFICIO						
B.8	b.8.1	Possibilità di raggiungere agevolmente il piano	<input checked="" type="checkbox"/>	<input type="checkbox"/>	ascensore interno	
	b.8.2	Accessibilità percorsi principali	<input checked="" type="checkbox"/>	<input type="checkbox"/>		
	b.8.3	Presenza di almeno un servizio igienico attrezzato	<input checked="" type="checkbox"/>	<input type="checkbox"/>		
ACCESSIBILITA' PIANO SECONDO EDIFICIO						
B.9	b.9.1	Possibilità di raggiungere agevolmente il piano	<input type="checkbox"/>	<input checked="" type="checkbox"/>	Inaccessibile ai disabili motori su sedia a ruote	
	b.9.2	Accessibilità percorsi principali	<input checked="" type="checkbox"/>	<input type="checkbox"/>	Assenza di segnalazioni per i disabili della vista	
	b.9.3	Presenza di almeno un servizio igienico attrezzato	<input checked="" type="checkbox"/>	<input type="checkbox"/>		
ACCESSIBILITA' PIANO TERZO EDIFICIO						
B.10	b.10.1	Possibilità di raggiungere agevolmente il piano	<input type="checkbox"/>	<input checked="" type="checkbox"/>	Inaccessibile ai disabili motori su sedia a ruote	
	b.10.2	Accessibilità percorsi principali	<input checked="" type="checkbox"/>	<input type="checkbox"/>	Assenza di segnalazioni per i disabili della vista	
	b.10.3	Presenza di almeno un servizio igienico attrezzato	<input checked="" type="checkbox"/>	<input type="checkbox"/>		
ACCESSIBILITA' PIANO QUARTO EDIFICIO						
B.11	b.11.1	Possibilità di raggiungere agevolmente il piano	<input type="checkbox"/>	<input checked="" type="checkbox"/>	Inaccessibile ai disabili motori su sedia a ruote	
	b.11.2	Accessibilità percorsi principali	<input checked="" type="checkbox"/>	<input type="checkbox"/>	Assenza di segnalazioni per i disabili della vista	
	b.11.3	Presenza di almeno un servizio igienico attrezzato	<input checked="" type="checkbox"/>	<input type="checkbox"/>		
IMPIANTI DI COLLEGAMENTO VERTICALE						
B.12	b.12.1	Presenza di ascensori	<input checked="" type="checkbox"/>	<input type="checkbox"/>	L'ascensore collega piano terra (servizio igienico attrezzato) e l° piano (platea)	
	b.12.2	Presenza di montascale o servoscala	<input type="checkbox"/>	<input checked="" type="checkbox"/>		

N.B. Oltre al primo piano (platea) ci sono quattro livelli ulteriori (palchi e galleria) non accessibili con sedia a ruote, collegati da scale interne e dotati, su entrambi i lati, di servizi igienici attrezzati.



## SEZ. C - ACCESSIBILITA' COMPLESSIVA DELL'EDIFICIO

C	REQUISITI MINIMI DI ACCESSIBILITA'	SI <input type="checkbox"/>	PARZIALE <input checked="" type="checkbox"/>	NO <input type="checkbox"/>	NOTE
					Servizi igienici attrezzati (P.T. e I°P.) e platea (I°P.) accessibili a tutte le persone con disabilità. I livelli successivi risultano inaccessibili ai soli disabili su sedia a ruote. Bancone biglietteria con altezza non adeguata.

## SEZ. D - RAPPORTI E CRITICITA' CON LA PIANIFICAZIONE LOCALE

			Sì	No	Note
D.1	d.1.1	Si riscontrano criticità, o divergenze rispetto al P.R.G.	<input type="checkbox"/>	<input checked="" type="checkbox"/>	
D.2	d.2.1	Sono presenti occupazioni di suolo pubblico in prossimità dell'edificio	<input type="checkbox"/>	<input checked="" type="checkbox"/>	
	d.2.2	Possibilità di un accomodamento ragionevole con studio di soluzioni alternative	<input checked="" type="checkbox"/>	<input type="checkbox"/>	



# DOCUMENTAZIONE FOTOGRAFICA

## Rilievo fotografico

B. I

### ACCESSIBILITA' DEI PERCORSI ESTERNI AL PERIMETRO

Presenza di almeno un percorso pedonale accessibile che porti all'ingresso del perimetro



Assenza di segnalazione tattilo plantare come linea guida alle persone non vedenti

Presenza di almeno un percorso pedonale accessibile che porti all'ingresso del perimetro





# DOCUMENTAZIONE FOTOGRAFICA

## Rilievo fotografico

**B. I**

### ACCESSIBILITA' DEI PERCORSI ESTERNI AL PERIMETRO

**b. I.4**

Presenza di almeno un percorso pedonale accessibile che dalla fermata porti all'ingresso



Assenza di segnalazione tattilo plantare come linea guida alle persone non vedenti

**b. I.4**

Presenza di almeno un percorso pedonale accessibile che dalla fermata porti all'ingresso





# DOCUMENTAZIONE FOTOGRAFICA

## Rilievo fotografico

**B.3**

### ACCESSIBILITA' DEI PERCORSI INTERNI AL PERIMETRO

**b.3.1**

Almeno un percorso pedonale accessibile che porti all'ingresso dell'edificio



Assenza di segnalazione tattilo plantare come linea guida alle persone non vedenti  
Assenza di mappa tattile

**b.3.1**

Almeno un percorso pedonale accessibile che porti all'ingresso dell'edificio





# DOCUMENTAZIONE FOTOGRAFICA

## Rilievo fotografico

B.4

### ORIENTAMENTO NELL'EDIFICIO

b.4.2

Ausili per la  
mobilità  
autonoma  
dei disabili  
della vista



Assenza di segnalazione tattile plantare di intercettazione pubblici servizi

b.4.2

Ausili per la  
mobilità  
autonoma  
dei disabili  
della vista



Bancone biglietteria di altezza non conforme



# DOCUMENTAZIONE FOTOGRAFICA

## Rilievo fotografico

### B.4 ORIENTAMENTO NELL'EDIFICIO

b.4.2 Ausili per la  
mobilita'  
autonoma  
dei disabili  
della vistas



Assenza di segnalazione tattilo plantare per non vedenti di presenza scale

b.4.2 Ausili per la  
mobilita'  
autonoma  
dei disabili  
della vistas





# DOCUMENTAZIONE FOTOGRAFICA

## Rilievo fotografico

B.4

### ORIENTAMENTO NELL'EDIFICIO

b.4.2

Ausili per la  
mobilita'  
autonoma  
dei disabili  
della vistas



Integrazione segnalazioni per non vedenti attualmente esistenti

b.4.2

Ausili per la  
mobilita'  
autonoma  
dei disabili  
della vistas



Scale di accesso al primo ordine di palchi





# SCHEDA CENSIMENTO BARRIERE ARCHITETTONICHE PATRIMONIO IMMOBILIARE COMUNALE

EP25

## SEZ. A - INDIVIDUAZIONE DELL'IMMOBILE

Immobile: **TEATRO AUGUSTEO**

Situato in: **Piazza GIOVANNI AMENDOLA**

Coordinate geografiche: Latitudine 40.678496°N Longitudine 14.755731°E



P.E.B.A. PIANO ELIMINAZIONE BARRIERE ARCHITETTONICHE COMUNE DI SALERNO  
IMMOBILI COMUNALI



IMMOBILI COMUNALI		TEATRO AUGUSTEO			EP25	
SEZ.B - ELEMENTI SIGNIFICATIVI DI GIUDIZIO						
				Si	No	Caratteristiche rilevanti
ACCESSIBILITA' DEI PERCORSI ESTERNI AL PERIMETRO						
B.1	<a href="#">b.1.1</a>	Presenza di posti auto riservati	<input checked="" type="checkbox"/>	<input type="checkbox"/>		
	<a href="#">b.1.2</a>	Presenza di almeno un percorso pedonale accessibile che porti all'ingresso del perimetro	<input checked="" type="checkbox"/>	<input type="checkbox"/>	Assenza di segnalazioni per i disabili della vista.	
	<a href="#">b.1.3</a>	Presenza di fermate autobus in prossimità del perimetro	<input checked="" type="checkbox"/>	<input type="checkbox"/>		
	<a href="#">b.1.4</a>	Presenza di almeno un percorso pedonale accessibile che dalla fermata porti all'ingresso	<input checked="" type="checkbox"/>	<input type="checkbox"/>	Assenza di segnalazioni per i disabili della vista.	
ORIENTAMENTO ESTERNO AL PERIMETRO						
B.2	<a href="#">b.2.1</a>	Presenza di segnaletica	<input checked="" type="checkbox"/>	<input type="checkbox"/>	Segnaletica interna insufficiente	
	<a href="#">b.2.2</a>	Ausili per la mobilità autonoma dei disabili della vista	<input type="checkbox"/>	<input checked="" type="checkbox"/>		
ACCESSIBILITA' DEI PERCORSI INTERNI AL PERIMETRO (esterni all'edificio)						
B.3	<a href="#">b.3.1</a>	Almeno un percorso pedonale accessibile che porti all'ingresso dell'edificio	<input checked="" type="checkbox"/>	<input type="checkbox"/>	Assenza di segnalazioni per i disabili della vista.	
	<a href="#">b.3.2</a>	Presenza di rampe di accesso ai percorsi pedonali	<input checked="" type="checkbox"/>	<input type="checkbox"/>		
ORIENTAMENTO NELL'EDIFICIO						
B.4	<a href="#">b.4.1</a>	Accessibilità dei percorsi	<input checked="" type="checkbox"/>	<input type="checkbox"/>	Assenza di segnalazioni per i disabili della vista	
	<a href="#">b.4.2</a>	Ausili per la mobilità autonoma dei disabili della vista	<input type="checkbox"/>	<input checked="" type="checkbox"/>		
SICUREZZA E VIE DI ESODO						
B.5	<a href="#">b.5.1</a>	Presenza vie di esodo	<input checked="" type="checkbox"/>	<input type="checkbox"/>		
	<a href="#">b.5.2</a>	Presenza di dissuasori	<input type="checkbox"/>	<input checked="" type="checkbox"/>		
	<a href="#">b.5.3</a>	Accessi veicolari per le emergenze	<input checked="" type="checkbox"/>	<input type="checkbox"/>		
ACCESSIBILITA' PIANO TERRA EDIFICIO						
B.6	<a href="#">b.6.1</a>	Ingresso accessibile	<input checked="" type="checkbox"/>	<input type="checkbox"/>		
	<a href="#">b.6.2</a>	Accessibilità percorsi principali	<input checked="" type="checkbox"/>	<input type="checkbox"/>	Assenza di segnalazioni per i disabili della vista	
	<a href="#">b.6.3</a>	Presenza di almeno un servizio igienico attrezzato	<input checked="" type="checkbox"/>	<input type="checkbox"/>		
ACCESSIBILITA' PIANO INTERRATO EDIFICIO						
B.7	<a href="#">b.7.1</a>	Possibilità di raggiungere agevolmente il piano	<input type="checkbox"/>	<input type="checkbox"/>		
	<a href="#">b.7.2</a>	Accessibilità percorsi principali	<input type="checkbox"/>	<input type="checkbox"/>		
	<a href="#">b.7.3</a>	Presenza di almeno un servizio igienico attrezzato	<input type="checkbox"/>	<input type="checkbox"/>		



## SEZ. C - ACCESSIBILITA' COMPLESSIVA DELL'EDIFICIO

C	REQUISITI MINIMI DI ACCESSIBILITA'	SI <input type="checkbox"/>	PARZIALE <input checked="" type="checkbox"/>	NO <input type="checkbox"/>	NOTE
					Segnaletica insufficiente sia esterna che interna. La platea ed il servizio igienico attrezzato risultano accessibili. Assenza di segnali tattilo plantari per non vedenti, e disabili della vista.

## SEZ. D - RAPPORTI E CRITICITA' CON LA PIANIFICAZIONE LOCALE

			Sì	No	Note
D.1	d.1.1	Si riscontrano criticità. o divergenze rispetto al P.R.G.	<input type="checkbox"/>	<input checked="" type="checkbox"/>	
	d.2.1	Sono presenti occupazioni di suolo pubblico in prossimità dell'edificio	<input type="checkbox"/>	<input checked="" type="checkbox"/>	
	d.2.2	Possibilità di un accomodamento ragionevole con studio di soluzioni alternative	<input checked="" type="checkbox"/>	<input type="checkbox"/>	



# DOCUMENTAZIONE FOTOGRAFICA

## Rilievo fotografico

B.I

### ACCESSIBILITA' DEI PERCORSI ESTERNI AL PERIMETRO

b.I.4

Presenza di almeno un percorso pedonale che dalla fermata porti all'ingresso



Assenza di segnalazione tattile per non vedenti (intercettazione attraversamento)

b.I.4

Presenza di almeno un percorso pedonale che dalla fermata porti all'ingresso





# DOCUMENTAZIONE FOTOGRAFICA

## Rilievo fotografico

**B.I**

### ACCESSIBILITA' DEI PERCORSI ESTERNI AL PERIMETRO

**b.I.4**

Presenza di almeno un percorso pedonale che dalla fermata porti all'ingresso



Presenza su percorso pedonale di dislivello causato da gradino di altezza massima 5cm

**b.I.4**

Presenza di almeno un percorso pedonale che dalla fermata porti all'ingresso





# DOCUMENTAZIONE FOTOGRAFICA

## Rilievo fotografico

**B.2**

**ORIENTAMENTO ESTERNO AL PERIMETRO**

**b.2.1**

**Presenza di segnaletica**



**Assenza di segnaletica informativa esterna**

**b.2.2**

**Ausili per la mobilita' autonoma dei disabili della vista**



**Assenza di segnalazione tattilo plantare come linea guida alle persone non vedenti**



# DOCUMENTAZIONE FOTOGRAFICA

## Rilievo fotografico

**B.3**

**ACCESSIBILITA' DEI PERCORSI INTERNI AL PERIMETRO**

**b.3.1**

Almeno un  
percorso  
pedonale  
accessibile  
che porti  
all'ingresso  
dell'edificio



Assenza di segnalazione tattilo-plantare per l'intercettazione dei pubblici servizi

**b.3.1**

Almeno un  
percorso  
pedonale  
accessibile  
che porti  
all'ingresso  
dell'edificio





# DOCUMENTAZIONE FOTOGRAFICA

## Rilievo fotografico

**B.6**

**ACCESSIBILITA' PIANO TERRA EDIFICIO**

Accessibilita'  
b.6.2 percorsi  
principali



Assenza di segnalazione tattilo plantare come linea guida alle persone non vedenti

Accessibilita'  
b.6.2 percorsi  
principali







**SCHEDA CENSIMENTO BARRIERE  
ARCHITETTONICHE PATRIMONIO  
IMMOBILIARE COMUNALE**

**EP  
26**

**SEZ. A - INDIVIDUAZIONE DELL'IMMOBILE**

Immobile: **EX SCUOLA ELEMENTARE GIOVI PIEGOLELLE**

Situato in: **via PIEGOLELLE**

Coordinate geografiche: **Latitudine 40.686831°N Longitudine 14.821017°E**



**P.E.B.A. PIANO ELIMINAZIONE BARRIERE ARCHITETTONICHE COMUNE DI SALERNO  
IMMOBILI COMUNALI**



IMMOBILI COMUNALI		EX SCUOLA ELEMENTARE GIOVI PIEGOLELLE		EP 26	
SEZ.B - ELEMENTI SIGNIFICATIVI DI GIUDIZIO					
		Si	No	Caratteristiche rilevanti	
ACCESSIBILITA' DEI PERCORSI ESTERNI AL PERIMETRO					
B.1	<a href="#">b.1.1</a>	Presenza di posti auto riservati	<input type="checkbox"/>	<input checked="" type="checkbox"/>	
	<a href="#">b.1.2</a>	Presenza di almeno un percorso pedonale accessibile che porti all'ingresso del perimetro	<input checked="" type="checkbox"/>	<input type="checkbox"/>	
	<a href="#">b.1.3</a>	Presenza di fermate autobus in prossimità del perimetro	<input checked="" type="checkbox"/>	<input type="checkbox"/>	00A/013/016/021
	<a href="#">b.1.4</a>	Presenza di almeno un percorso pedonale accessibile che dalla fermata porti all'ingresso	<input checked="" type="checkbox"/>	<input type="checkbox"/>	
ORIENTAMENTO ESTERNO AL PERIMETRO					
B.2	<a href="#">b.2.1</a>	Presenza di segnaletica	<input type="checkbox"/>	<input checked="" type="checkbox"/>	
	<a href="#">b.2.2</a>	Ausili per la mobilità autonoma dei disabili della vista	<input type="checkbox"/>	<input checked="" type="checkbox"/>	
ACCESSIBILITA' DEI PERCORSI INTERNI AL PERIMETRO (esterni all'edificio)					
B.3	<a href="#">b.3.1</a>	Almeno un percorso pedonale accessibile che porti all'ingresso dell'edificio	<input type="checkbox"/>	<input checked="" type="checkbox"/>	
	<a href="#">b.3.2</a>	Presenza di rampe di accesso ai percorsi pedonali	<input type="checkbox"/>	<input checked="" type="checkbox"/>	Possibilità di elevatore esterno
ORIENTAMENTO NELL'EDIFICIO					
B.4	<a href="#">b.4.1</a>	Accessibilità dei percorsi	<input checked="" type="checkbox"/>	<input type="checkbox"/>	
	<a href="#">b.4.2</a>	Ausili per la mobilità autonoma dei disabili della vista	<input type="checkbox"/>	<input checked="" type="checkbox"/>	
SICUREZZA E VIE DI ESODO					
B.5	<a href="#">b.5.1</a>	Presenza vie di esodo	<input checked="" type="checkbox"/>	<input type="checkbox"/>	
	<a href="#">b.5.2</a>	Presenza di dissuasori	<input type="checkbox"/>	<input checked="" type="checkbox"/>	
	<a href="#">b.5.3</a>	Accessi veicolari per le emergenze	<input type="checkbox"/>	<input checked="" type="checkbox"/>	
ACCESSIBILITA' PIANO TERRA EDIFICIO					
B.6	<a href="#">b.6.1</a>	Ingresso accessibile	<input checked="" type="checkbox"/>	<input type="checkbox"/>	Solo sul retro dell'edificio
	<a href="#">b.6.2</a>	Accessibilità percorsi principali	<input checked="" type="checkbox"/>	<input type="checkbox"/>	
	<a href="#">b.6.3</a>	Presenza di almeno un servizio igienico attrezzato	<input type="checkbox"/>	<input checked="" type="checkbox"/>	Servizi da ristrutturare
ACCESSIBILITA' PIANO INTERRATO EDIFICIO					
B.7	<a href="#">b.7.1</a>	Possibilità di raggiungere agevolmente il piano	<input type="checkbox"/>	<input type="checkbox"/>	
	<a href="#">b.7.2</a>	Accessibilità percorsi principali	<input type="checkbox"/>	<input type="checkbox"/>	
	<a href="#">b.7.3</a>	Presenza di almeno un servizio igienico attrezzato	<input type="checkbox"/>	<input type="checkbox"/>	



IMMOBILI COMUNALI		EX SCUOLA ELEMENTARE GIOVI PIEGOLELLE			EP 26	
SEZ.B - ELEMENTI SIGNIFICATIVI DI GIUDIZIO						
				Sì	No	Caratteristiche rilevanti
ACCESSIBILITA' PIANO PRIMO EDIFICIO						
B.8	<u>b.8.1</u>	Possibilità di raggiungere agevolmente il piano	<input type="checkbox"/>	<input checked="" type="checkbox"/>	Assenza di ascensore/montascale	
	<u>b.8.2</u>	Accessibilità percorsi principali	<input checked="" type="checkbox"/>	<input type="checkbox"/>		
	<u>b.8.3</u>	Presenza di almeno un servizio igienico attrezzato	<input type="checkbox"/>	<input checked="" type="checkbox"/>	Servizi da ristrutturare	
ACCESSIBILITA' PIANO SECONDO EDIFICIO (Terrazzo di copertura)						
B.9	<u>b.9.1</u>	Possibilità di raggiungere agevolmente il piano	<input type="checkbox"/>	<input checked="" type="checkbox"/>	Assenza di ascensore/montascale	
	<u>b.9.2</u>	Accessibilità percorsi principali	<input type="checkbox"/>	<input checked="" type="checkbox"/>		
	<u>b.9.3</u>	Presenza di almeno un servizio igienico attrezzato	<input type="checkbox"/>	<input type="checkbox"/>		
ACCESSIBILITA' PIANO TERZO EDIFICIO						
B.10	<u>b.10.1</u>	Possibilità di raggiungere agevolmente il piano	<input type="checkbox"/>	<input type="checkbox"/>		
	<u>b.10.2</u>	Accessibilità percorsi principali	<input type="checkbox"/>	<input type="checkbox"/>		
	<u>b.10.3</u>	Presenza di almeno un servizio igienico attrezzato	<input type="checkbox"/>	<input type="checkbox"/>		
ACCESSIBILITA' PIANO QUARTO EDIFICIO						
B.11	<u>b.11.1</u>	Possibilità di raggiungere agevolmente il piano	<input type="checkbox"/>	<input type="checkbox"/>		
	<u>b.11.2</u>	Accessibilità percorsi principali	<input type="checkbox"/>	<input type="checkbox"/>		
	<u>b.11.3</u>	Presenza di almeno un servizio igienico attrezzato	<input type="checkbox"/>	<input type="checkbox"/>		
IMPIANTI DI COLLEGAMENTO VERTICALE						
B.12	<u>b.12.1</u>	Presenza di ascensori	<input type="checkbox"/>	<input checked="" type="checkbox"/>	Possibilità di ascensore esterno	
	<u>b.12.2</u>	Presenza di montascale o servoscala	<input type="checkbox"/>	<input checked="" type="checkbox"/>		



## SEZ. C - ACCESSIBILITA' COMPLESSIVA DELL'EDIFICIO

C	REQUISITI MINIMI DI ACCESSIBILITA'	SI <input type="checkbox"/>	PARZIALE <input checked="" type="checkbox"/>	NO <input type="checkbox"/>	NOTE
					Possibilità di installare elevatori esterni sia per l'accesso al piazzale che per l'accesso ai piani superiori. Servizi da ristrutturare. Necessità di segnaletica esterna e interna e di mappe tattili e segnalazioni podotattili per non vedenti

## SEZ. D - RAPPORTI E CRITICITA' CON LA PIANIFICAZIONE LOCALE

			Sì	No	Note
D.1	d.1.1	Si riscontrano criticità. o divergenze rispetto al P.R.G.	<input type="checkbox"/>	<input checked="" type="checkbox"/>	
D.2	d.2.1	Sono presenti occupazioni di suolo pubblico in prossimità dell'edificio	<input type="checkbox"/>	<input checked="" type="checkbox"/>	
	d.2.2	Possibilità di un accomodamento ragionevole con studio di soluzioni alternative	<input checked="" type="checkbox"/>	<input type="checkbox"/>	



# DOCUMENTAZIONE FOTOGRAFICA

## Rilievo fotografico

**B.I**

### ACCESSIBILITA' DEI PERCORSI ESTERNI AL PERIMETRO

**b.I.1**  
Presenza di  
posti auto  
riservati



Assenza di posti auto riservati e presenza di fermata autobus in prossimità del perimetro

**B.I**

**b.I.4**  
Presenza di  
almeno un  
percorso  
pedonale  
accessibile  
che dalla  
fermata  
porti  
all'ingresso





# DOCUMENTAZIONE FOTOGRAFICA

## Rilievo fotografico

**B.2**

**ORIENTAMENTO ESTERNO AL PERIMETRO**

**b.2.1**  
**Presenza di**  
**segnaletica**



**Assenza di segnaletica esterna**

**B.2**

**b.2.2**  
**Ausili per la**  
**mobilità**  
**autonoma**  
**dei disabili**  
**della vista**



**Assenza di segnalazione tattilo plantare per l'intercettazione di pubblici servizi**  
**Assenza di mappa tattile**



# DOCUMENTAZIONE FOTOGRAFICA

## Rilievo fotografico

**B.3**

### ACCESSIBILITA' DEI PERCORSI INTERNI AL PERIMETRO

**b.3.1**  
Almeno un  
percorso  
pedonale  
accessibile  
che porti  
all'ingresso  
dell'edificio



Assenza di segnalazione tattilo plantare ad inizio e fine rampa scale

**B.3**

**b.3.1**  
Almeno un  
percorso  
pedonale  
accessibile  
che porti  
all'ingresso  
dell'edificio



Assenza di segnalazione tattilo plantare come linea guida alle persone non vedenti  
Assenza di mappa tattile



# DOCUMENTAZIONE FOTOGRAFICA

## Rilievo fotografico

**B.3**

### ACCESSIBILITA' DEI PERCORSI INTERNI AL PERIMETRO

**b.3.2**  
Presenza di  
rampa di  
accesso ai  
percorsi  
pedonali



Assenza di collegamento verticale accessibile tra i piani con sedia a ruote

**B.3**

**b.3.2**  
Presenza di  
rampa di  
accesso ai  
percorsi  
pedonali





# DOCUMENTAZIONE FOTOGRAFICA

## Rilievo fotografico

**B.4**

### ORIENTAMENTO NELL'EDIFICIO

**b.4.2**  
Ausili per la  
mobilità  
autonoma  
dei disabili  
della vista



Assenza di mappa tattile

**B.4**

**b.4.2**  
Ausili per la  
mobilità  
autonoma  
dei disabili  
della vista



Assenza di segnalazione tattilo plantare come linea guida alle persone non vedenti



# DOCUMENTAZIONE FOTOGRAFICA

## Rilievo fotografico

**B.4**

### ORIENTAMENTO NELL'EDIFICIO

**b.4.2**  
Ausili per la  
mobilità  
autonoma  
dei disabili  
della vista



Assenza di segnalazione tattilo plantare ad inizio e fine rampa scale

**B.4**

**b.4.2**  
Ausili per la  
mobilità  
autonoma  
dei disabili  
della vista





# DOCUMENTAZIONE FOTOGRAFICA

## Rilievo fotografico

**B.6**

**ACCESSIBILITA' PIANO TERRA EDIFICIO**

**b.6.3**  
**Presenza di**  
**almeno un**  
**servizio**  
**igienico**  
**attrezzato**



**Assenza di servizio igienico accessibile al piano**

**B.6**

**b.6.3**  
**Presenza di**  
**almeno un**  
**servizio**  
**igienico**  
**attrezzato**





# DOCUMENTAZIONE FOTOGRAFICA

## Rilievo fotografico

**B.8**

### ACCESSIBILITA' PIANO PRIMO EDIFICIO

b.8.1  
Possibilità di  
raggiungere  
agevolmente  
il piano



Assenza di collegamento verticale accessibile tra i piani con sedia a ruote

**B.8**

b.8.1  
Possibilità di  
raggiungere  
agevolmente  
il piano





# DOCUMENTAZIONE FOTOGRAFICA

## Rilievo fotografico

**B.8**

### ACCESSIBILITA' PIANO PRIMO EDIFICIO

**b.8.3**  
Presenza di  
almeno un  
servizio  
igienico  
attrezzato



Assenza di servizio igienico accessibile al piano

**B.8**

**b.8.3**  
Presenza di  
almeno un  
servizio  
igienico  
attrezzato

