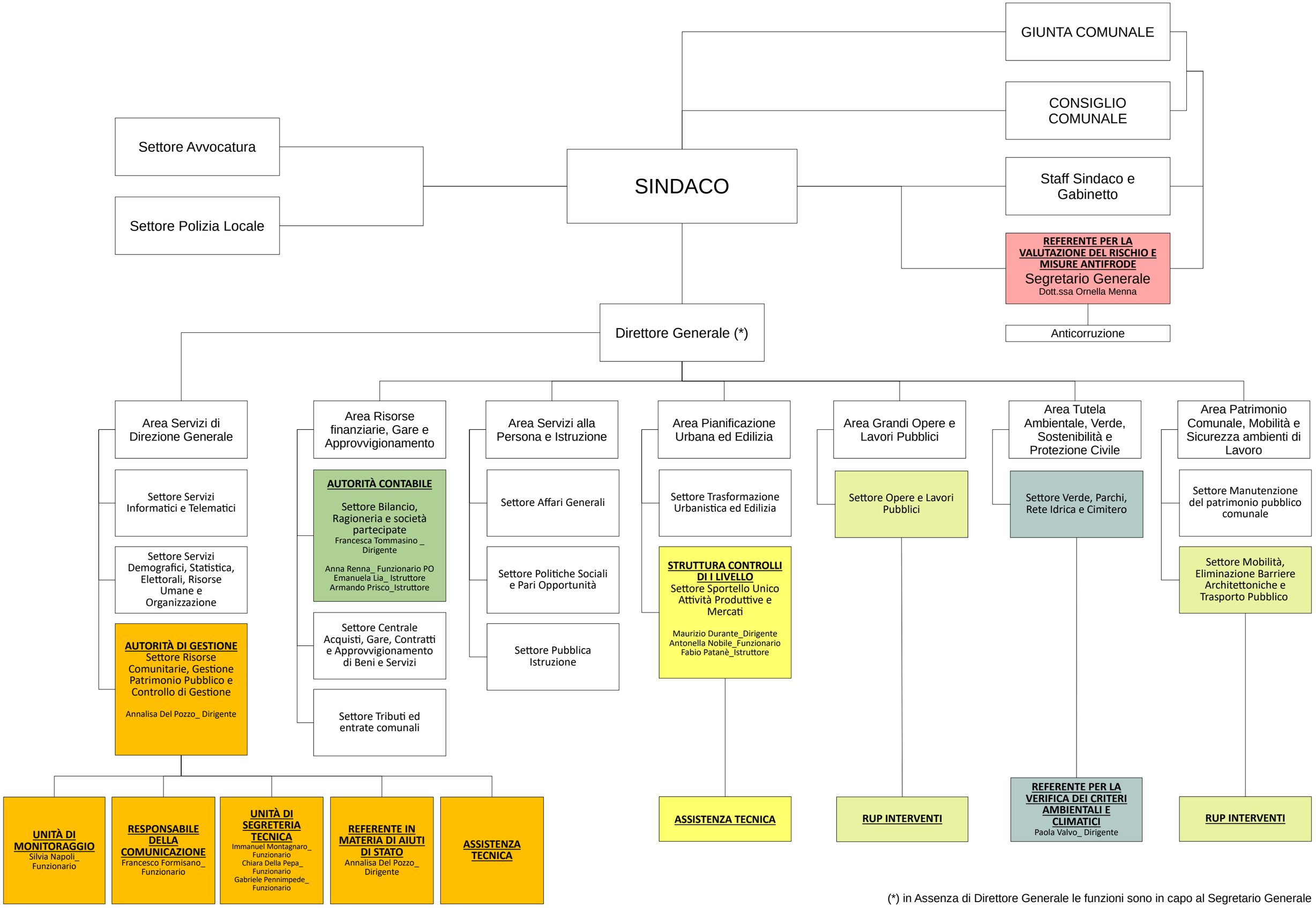

(*) in Assenza di Direttore Generale le funzioni sono in capo al Segretario Generale