



# Visura per soggetto limitata ad un comune Situazione degli atti informatizzati al 06/11/2012

Data: 06/11/2012 - Ora: 11.01.14

Segue

Visura n.: T88812 Pag: 1

<b>Dati della richiesta</b>	<b>SACCO ROSA</b>
<b>Soggetto individuato</b>	<b>Terreni e Fabbricati siti nel comune di SALERNO ( Codice: H703) Provincia di SALERNO</b> <b>SACCO ROSA nata a SALERNO il 16/03/1957 C.F.: SCCRSO57C56H703I</b>

## 1. Unità Immobiliari site nel Comune di SALERNO(Codice H703) - Catasto dei Fabbricati

N.	DATI IDENTIFICATIVI				DATI DI CLASSAMENTO							ALTRE INFORMAZIONI	
	Sezione Urbana	Foglio	Particella	Sub	Zona Cens.	Micro Zona	Categoria	Classe	Consistenza		Rendita	Indirizzo  Dati derivanti da	Dati ulteriori
1		35	66	16	2		A/10	1	7 vani		<b>Euro 2.530,64</b> <b>L. 4.900.000</b>	VIA MARTIRI UNGHERESI n . 8 piano: 3 interno: 9; VARIAZIONE DELLA DESTINAZIONE del 26/02/1998 n . 2149 .1/1998 in atti dal 26/02/1998 CIVILE ABITAZIONE STUDIO PROFESSIONALE	Annotazione

**Immobile 1: Annotazione:** classamento proposto e validato (d.m. 701/94) ;intestazione da verificare

## Intestazione degli immobili indicati al n. 1

N.	DATI ANAGRAFICI	CODICE FISCALE	DIRITTI E ONERI REALI
1	SACCO Rosa nata a SALERNO il 16/03/1957	SCCRSO57C56H703I*	(1) Proprieta`
DATI DERIVANTI DA		ISTRUMENTO (ATTO PUBBLICO) del 18/02/1985 Voltura n . 933/1985 in atti dal 26/02/1998 Repertorio n .: 23830 Rogante: NOTAIO CAMMARANO Sede: SALERNO Registrazione: ATTO DI COMPRAVENDITA	

# Visura per soggetto limitata ad un comune Situazione degli atti informatizzati al 06/11/2012

Data: 06/11/2012 - Ora: 11.01.14

Segue

Visura n.: T88812 Pag: 2

## 2. Unità Immobiliari site nel Comune di SALERNO(Codice H703) - Catasto dei Fabbricati

N.	DATI IDENTIFICATIVI				DATI DI CLASSAMENTO							ALTRE INFORMAZIONI	
	Sezione Urbana	Foglio	Particella	Sub	Zona Cens.	Micro Zona	Categoria	Classe	Consistenza		Rendita	Dati derivanti da Indirizzo	Dati ulteriori
1		44	462	4	2		A/2	5	5,5 vani		Euro 695,93	VIA SAN LEONARDO n . 134/B piano: T -S1 -1 -S; VARIAZIONE NEL CLASSAMENTO del 21/01/2002 n . 286 .1/2002 in atti dal 21/01/2002 (protocollo n . 23182) VARIAZIONE DI CLASSAMENTO	Annotazione
2		44	462	5	2		A/2	5	5,5 vani		Euro 695,93	VIA SAN LEONARDO n . 134/B piano: T -S1 -1 -S; VARIAZIONE NEL CLASSAMENTO del 21/01/2002 n . 286 .1/2002 in atti dal 21/01/2002 (protocollo n . 23182) VARIAZIONE DI CLASSAMENTO	Annotazione
3		44	462	6	2		C/6	4	52 m²		Euro 303,47 L. 587.600	VIA SAN LEONARDO piano: TERR; CLASSAMENTO del 20/12/1985 n . 351 .1/1985 in atti dal 02/09/1999	
4		44	462	7	2		A/2	5	5 vani		Euro 632,66 L. 1.225.000	VIA SAN LEONARDO piano: PRIM; CLASSAMENTO del 20/12/1985 n . 351 .1/1985 in atti dal 02/09/1999	
5		44	462	8	2		A/2	5	4,5 vani		Euro 569,39 L. 1.102.500	VIA SAN LEONARDO piano: PRIM; CLASSAMENTO del 20/12/1985 n . 351 .1/1985 in atti dal 02/09/1999	

**Immobile 1: Annotazione:** classamento proposto con decorsi i termini di cui all'art 1 comma3 (d.m. 701/94)

**Immobile 2: Annotazione:** classamento proposto con decorsi i termini di cui all'art 1 comma3 (d.m. 701/94)

**Totale: vani 20,5 m² 52 Rendita: Euro 2.897,38**

# Visura per soggetto limitata ad un comune Situazione degli atti informatizzati al 06/11/2012

Data: 06/11/2012 - Ora: 11.01.14

Segue

Visura n.: T88812 Pag: 3

## Intestazione degli immobili indicati al n. 2

N.	DATI ANAGRAFICI	CODICE FISCALE	DIRITTI E ONERI REALI
1	SACCO Rosa nata a SALERNO il 16/03/1957	SCCRSO57C56H703I*	(1) Proprieta`
DATI DERIVANTI DA		ISTRUMENTO (ATTO PUBBLICO) del 10/12/1997 Voltura n . 1281 .1/1998 in atti dal 25/11/1998 Repertorio n .: 57131 Rogante: CAMMARANO PASQUALE Sede: SALERNO Registrazione: COMPRAVENDITA	

## 3. Immobili siti nel Comune di SALERNO(Codice H703) - Catasto dei Terreni

N.	DATI IDENTIFICATIVI			DATI DI CLASSAMENTO							ALTRE INFORMAZIONI			
	Foglio	Particella	Sub	Porz	Qualità Classe		Superficie(m²)			Deduz.	Reddito		Dati derivanti da	Dati ulteriori
							ha are ca				Dominicale	Agrario		
1	44	388		-	SEMIN ARBOR	2		18	00		Euro 37,18 L. 72.000	Euro 19,06 L. 36.900	TIPO MAPPALE del 14/12/2000 n . 339550 .1/2000 in atti dal 14/12/2000 (protocollo n . 339669)	Annotazione
2	44	391		-	AGRUM ETO	3		09	84		Euro 13,47 L. 26.076	Euro 4,07 L. 7.872	FRAZIONAMENTO del 14/12/2000 n . 339550 .1/2000 in atti dal 14/12/2000 (protocollo n . 339662)	Annotazione
3	44	394		-	SEMIN ARBOR	2		14	63		Euro 30,22 L. 58.520	Euro 15,49 L. 29.992	FRAZIONAMENTO n . 381 in atti dal 21/05/1986	

**Immobile 1: Annotazione:** unita in parte al n.462-

**Immobile 2: Annotazione:** diviso nel n.462-

**Totale: Superficie 42,47 Redditi: Dominicale Euro 80,87 Agrario Euro 38,62**

## Intestazione degli immobili indicati al n. 3

N.	DATI ANAGRAFICI	CODICE FISCALE	DIRITTI E ONERI REALI
1	D'AMATO Maria nata a SALERNO il 17/02/1901		(8) Usufrutto per 1/3
2	SACCO Gerardo nato a SALERNO il 01/01/1962	SCCGRD62A01H703H*	(1) Proprieta` per 1/2
3	SACCO Rosa nata a SALERNO il 16/03/1957	SCCRSO57C56H703I*	(1) Proprieta` per 1/2
DATI DERIVANTI DA		ISTRUMENTO (ATTO PUBBLICO) del 02/02/1981 Voltura n . 576781 in atti dal 21/05/1986 Repertorio n .: 18318 Rogante: PASQUALE CAMMARANO Sede: TORCHIARA Registrazione: UR Sede: AGROPOLI n: 207 del 17/02/1981	

# Visura per soggetto limitata ad un comune Situazione degli atti informatizzati al 06/11/2012

Data: 06/11/2012 - Ora: 11.01.14

Segue

Visura n.: T88812 Pag: 4

## 4. Immobili siti nel Comune di SALERNO(Codice H703) - Catasto dei Terreni

N.	DATI IDENTIFICATIVI			DATI DI CLASSAMENTO							ALTRE INFORMAZIONI					
	Foglio	Particella	Sub	Porz	Qualità Classe		Superficie(m²)			Deduz.	Reddito		Dati derivanti da		Dati ulteriori	
							ha are ca				Dominicale	Agrario				
1	44	406		-	SEMIN ARBOR	2		07	02		Euro 14,50 L. 28.080	Euro 7,43 L. 14.391	TIPO MAPPALE del 14/12/2000 n . 339550 .1/2000 in atti dal 14/12/2000 (protocollo n . 339669)		Annotazione	
2	44	408		-	AGRUM ETO	3		09	30		Euro 12,73 L. 24.645	Euro 3,84 L. 7.440	TIPO MAPPALE del 14/12/2000 n . 339550 .1/2000 in atti dal 14/12/2000 (protocollo n . 339669)		Annotazione	
3	44	409		-	SEMIN ARBOR	2		09	83		Euro 20,31 L. 39.320	Euro 10,41 L. 20.152	FRAZIONAMENTO n . 15682 in atti dal 21/05/1986			

**Immobile 1: Annotazione:** unita in parte al n.462-

**Immobile 2: Annotazione:** unita in parte al n.462-

**Totale: Superficie 26,15 Redditi: Dominicale Euro 47,54 Agrario Euro 21,68**

## Intestazione degli immobili indicati al n. 4

N.	DATI ANAGRAFICI	CODICE FISCALE	DIRITTI E ONERI REALI
1	SACCO Gerardo nato a SALERNO il 01/01/1962	SCCGRD62A01H703H*	(1) Proprieta` per 1/2
2	SACCO Rosa nata a SALERNO il 16/03/1957	SCCRSO57C56H703I*	(1) Proprieta` per 1/2
DATI DERIVANTI DA		ISTRUMENTO (ATTO PUBBLICO) del 30/08/1982 Voltura n . 150782 in atti dal 21/05/1986 Repertorio n .: 20296 Rogante: PASQUALE CAMMARANO Sede: TORCHIARA Registrazione: UR Sede: AGROPOLI n: 1047 del 14/09/1982	

# Visura per soggetto limitata ad un comune Situazione degli atti informatizzati al 06/11/2012

Data: 06/11/2012 - Ora: 11.01.14

Fine

Visura n.: T88812 Pag: 5

## 5. Immobili siti nel Comune di SALERNO(Codice H703) - Catasto dei Terreni

N.	DATI IDENTIFICATIVI			DATI DI CLASSAMENTO								ALTRE INFORMAZIONI				
	Foglio	Particella	Sub	Porz	Qualità Classe		Superficie(m²)			Deduz.	Reddito		Dati derivanti da		Dati ulteriori	
							ha are ca				Dominicale	Agrario				
1	44	463		-	SEMIN ARBOR	2		00	46		Euro 0,95 L. 1.840	Euro 0,49 L. 943	FRAZIONAMENTO del 14/12/2000 n . 339550 .2/2000 in atti dal 14/12/2000 (protocollo n . 339662)		Annotazione	

**Immobile 1: Annotazione:** deriva dal n.406-

## Intestazione degli immobili indicati al n. 5

N.	DATI ANAGRAFICI	CODICE FISCALE	DIRITTI E ONERI REALI
1	SACCO Gerardo nato a SALERNO il 01/01/1962	SCCGRD62A01H703H*	(1) Proprieta` per 1/2
2	SACCO Rosa nata a SALERNO il 16/03/1957	SCCRSO57C56H703I*	(1) Proprieta` per 1/2
DATI DERIVANTI DA del 14/12/2000 Frazionamento n. 339550.2/2000 in atti dal 14/12/2000 (protocollo n. 339662)			

**Totale Generale: vani 27,5 m² 52 Rendita: Euro 5.428,02**

**Totale Generale: Superficie 69.08 Redditi: Dominicale Euro 129,36 Agrario Euro 60,79**

Unità immobiliari n. 13

Tributi erariali: Euro 1,80

Visura telematica

MODULARIO  
F. rig. rend. 498



MINISTERO DELLE FINANZE

DIREZIONE GENERALE DEL CATASTO E DEI SS.TT.EE.

**CATASTO EDILIZIO URBANO** (RDL 13-4-1939, n. 652)

MOD. AN (CEU)

LIRE  
**400**

Planimetria di u.i.u. in Comune di **SALERNO** via **S. LEONARDO** civ. **134/b**

PIANTA PIANO INTERRATO

STESSA DITTA

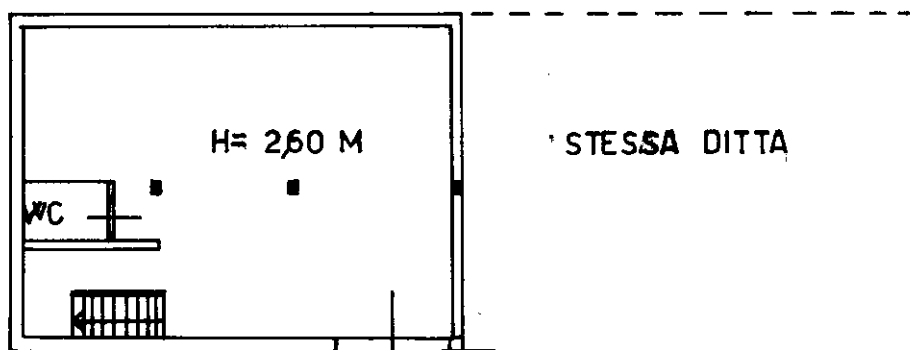

STESSA DITTA

PIANTA PIANO TERRA

STESSA DITTA

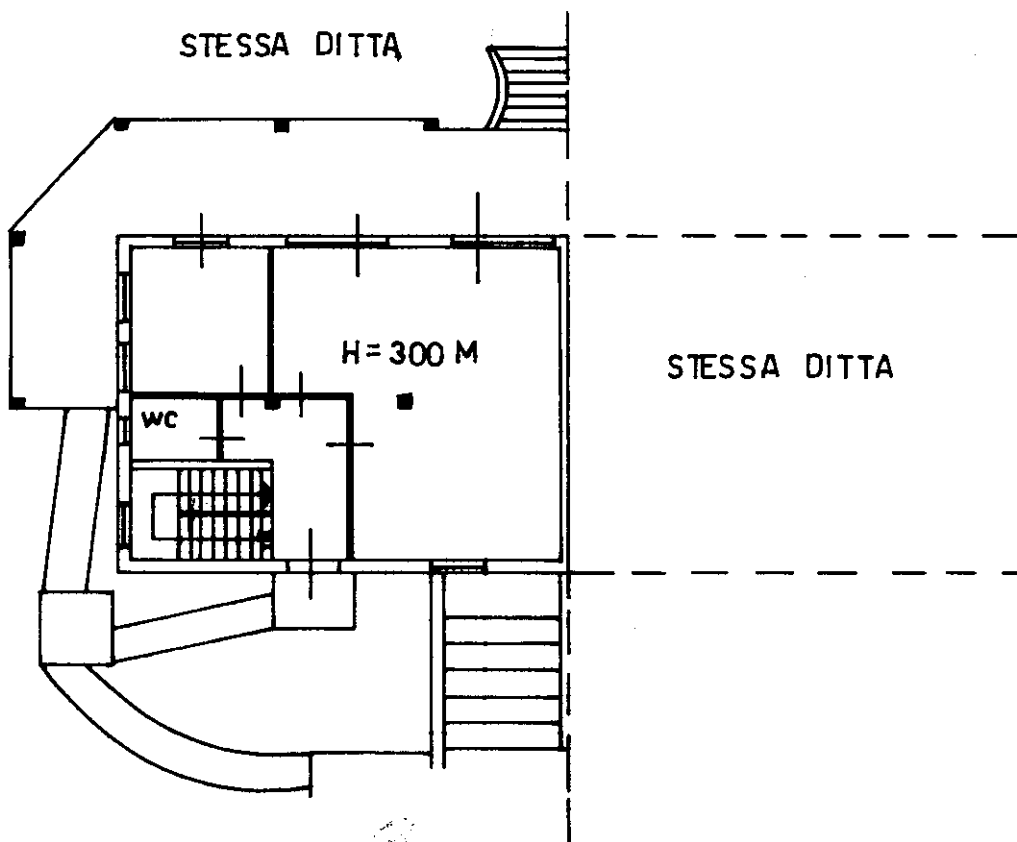

STESSA DITTA

STESSA DITTA

STESSA DITTA

ORIENTAMENTO

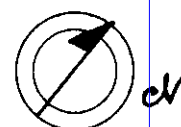

SCALA DI 1:200

Catasto dei Fabbricati - Situazione al 06/11/2012 - Comune di SALERNO (H703) - < Foglio: 44 - Particella: 462 - Subalterno: 4 >  
VIA SAN LEONARDO n. 134/B piano: T-SI-1-S;

Dichiarazione di N.C. ☐  
 Denuncia di variazione ☒  
 Ultima planimetria in atti

Data presentazione: 09/05/2000 - Data: 06/11/2012 - n. T86620 - Richiedente: PRSGNI68R22C879X  
Totale schede: 4 - Formato di acquisizione: A4(210x297) - Formato stampa richiesto: A4(210x297)  
n. **462** sub. **4**

Compilata dal .....  
(Titolo, cognome e nome)

data ..... Firma *Rosa*

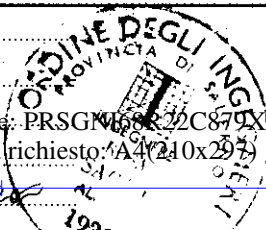

RISERVATO ALL'UFFICIO

MODULARIO  
F. rig. rend. 497



MINISTERO DELLE FINANZE

DIREZIONE GENERALE DEL CATASTO E DEI SS.TT.EE.

**CATASTO EDILIZIO URBANO** (RDL 13-4-1939, n. 652)

MOD. **BM** (CEU)

LIRE  
**385**

Planimetria di u.i.u. in Comune di SALERNO via S. LEONARDO civ. 134/6

### PIANTA PIANO INTERRATO

STESSA DITTA

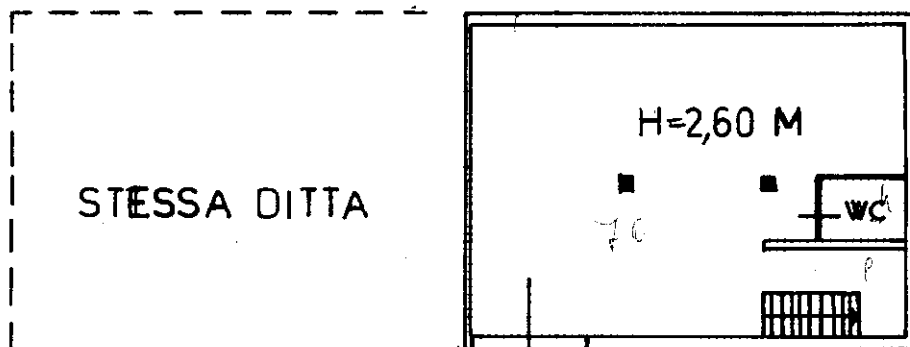

STESSA DITTA

### PIANTA PIANO TERRA

STESSA DITTA

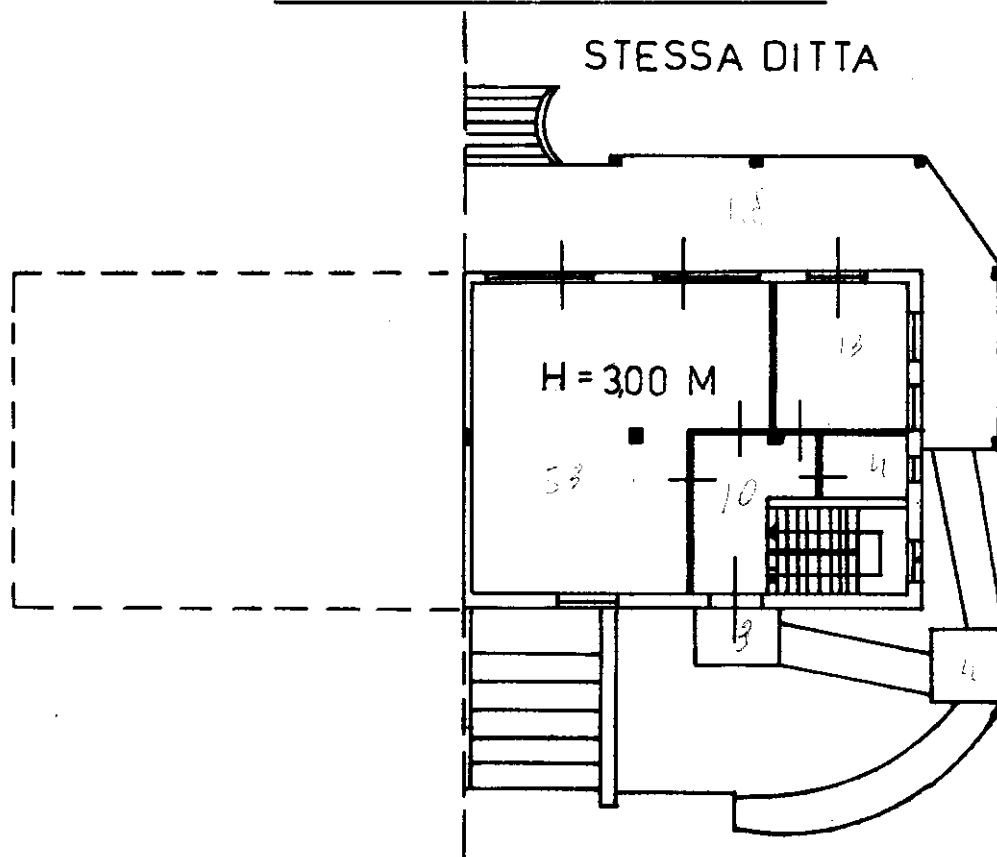

STESSA DITTA

ORIENTAMENTO



SCALA DI 1:200

STESSA DITTA

Catasto del Territorio - Situazione al 06/11/2012 - Comune di SALERNO (H703) - < Foglio: 44 - Particella: 462 - Subalterno: 5 >  
VIA SAN LEONARDO n. 134/B piano: T-SI-1-S;

Dichiarazione di N.C. ☐  
Denuncia di variazione ☒  
Ultima planimetria in atti

Compilata dal .....  
(Titolo, cognome e nome)

Data presentazione: 09/05/2000 - Data: 06/11/2012 - n. T86624 - Richiedente: PRSGNI68R22C879X  
Totale schede: 1 - Formato di acquisizione: 210x297 - Formato stampa: richiesto: 210x297

data ..... Firma .....

RISERVATO ALL'UFFICIO

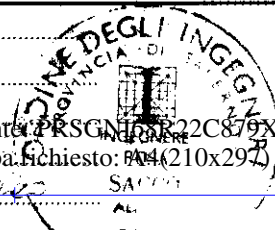



MODULARIO  
F. - Cat. S. T. - 315



MINISTERO DELLE FINANZE

DIREZIONE GENERALE DEL CATASTO E DEI SERVIZI TECNICI ERARIALI

Mod. B (Nuovo Catasto Edilizio Urbano)

Lire  
20

NUOVO CATASTO EDILIZIO URBANO

(R. DECRETO-LEGGE 13 APRILE 1939, N. 652)

Planimetria dell'immobile situato nel Comune di Salerno Via S. Leonardo n° 134/b

Ditta Sacco Rosa e Gerardo nati il 16-03-1937 01-01-1962

Allegata alla dichiarazione presentata all'Ufficio Tecnico Erariale di Salerno

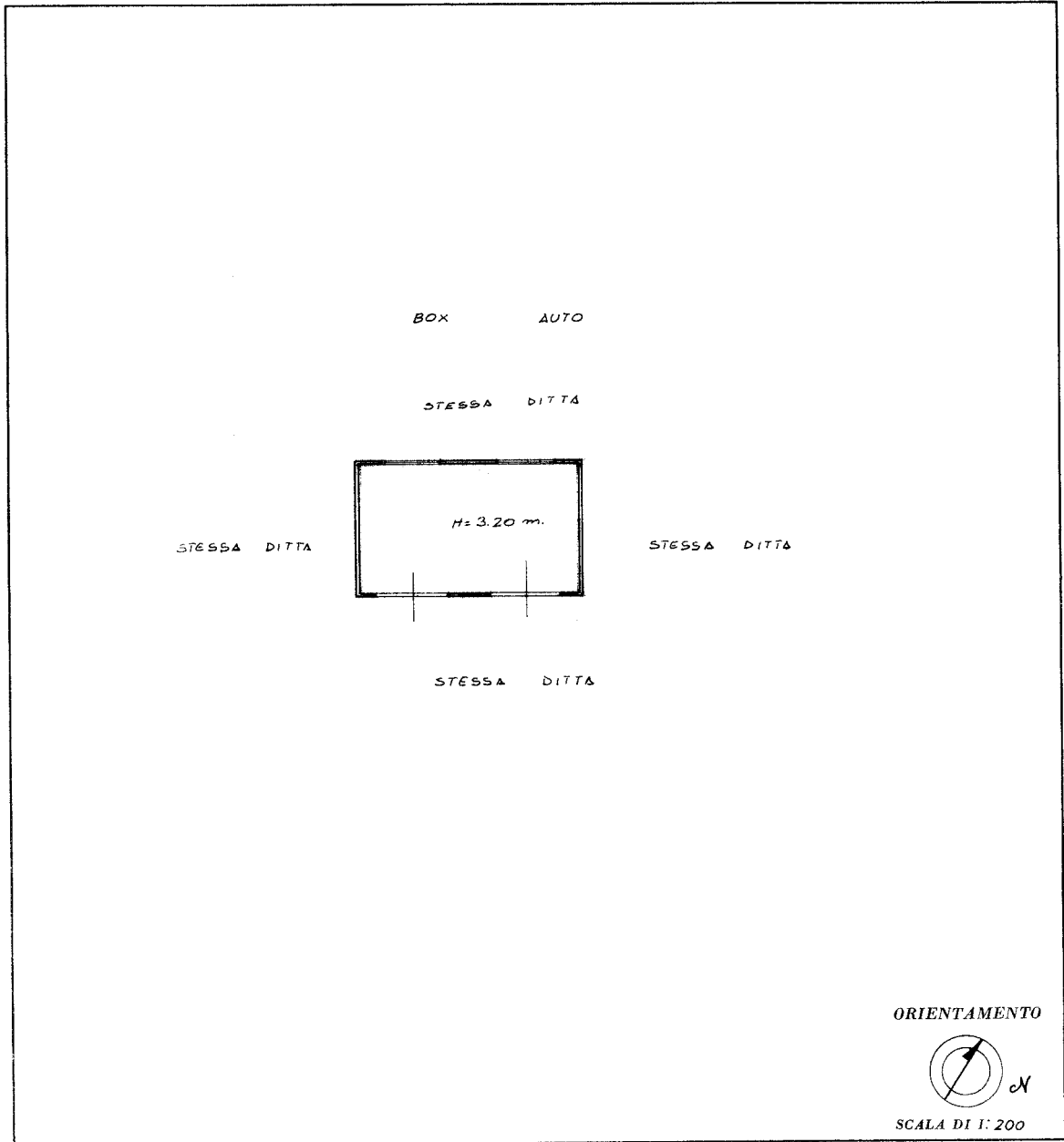

SPAZIO RISERVATO PER LE ANNOTAZIONI D'UFFICIO	
DATA <u>20-12-1985</u> PROT. N° <u>351</u>	FG <u>44</u> n° <u>462/6</u>

Compilata dall' Ing. Rosa Sacco  
(Titolo, nome e cognome del tecnico)



Iscritto all' Albo degli Ingegneri n° 1928  
della Provincia di Salerno

DATA 20-12-85

Firma: Rosa Sacco

10 metri

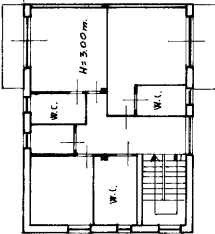
Data presentazione: 20/12/1985 - Data: 06/11/2012 - n. T86626 - Richiedente: PRSGNI68R22C879X  
Totale schede: 1 - Formato di acquisizione: fuori standard (420X511) - Formato stampa richiesto: A4(210x297)

MOD. 100 F. 100/100 - 100	<p><b>MINISTERO DELLE FINANZE</b></p> <p><b>DIREZIONE GENERALE DEL CATASTO E DEI SERVIZI TECNICI ERARIALI</b></p> <p align="center"><b>NUOVO CATASTO EDILIZIO URBANO</b></p> <hr/> <p>           Piantimetria dell'immobile situato nel Comune di <u>SALERNO</u> (R. DECRETO LEGGE 13 APRILE 1978, N. 451)            Ditta <u>Sacco Rosa e Garavato</u> nat. il <u>16-03-1957</u> al. <u>01-1962</u>            Allegata alla dichiarazione presentata all'Ufficio Tecnico Erariale di <u>SALERNO</u> </p> <hr/> <div style="text-align: center;"> <b>PIANTA PIANO PRIMO</b>   </div> <p style="text-align: center;"><b>STESSA DITTA</b></p> <p style="text-align: right;">STESSA DITTA</p> <p style="text-align: right;">STESSA DITTA</p> <p style="text-align: right;">STESSA DITTA</p> <div style="text-align: right; margin-top: 20px;"> <p>ORIENTAMENTO</p>   <p>SCALA DI 1:200</p> </div>
COGNOME: 44 - FAMILIARE: 402 - SUBALTEMO: 1 / > Mod. A (Nuovo Catasto Edilizio Urbano)	<p align="right">Lire 300</p>

DATA <u>20-12-1985</u> PROT. N° <u>251</u>	<p align="center"><b>SPAZIO RISERVATO PER LE ANNOTAZIONI D'UFFICIO</b></p> <hr/> <p align="center">FG 44    no 462/7X</p>
---	---

Compilata dal Ing. Rosa Sacco  
(Aut. con. e segret. del Catasto)  
 Iscritto all'Albo degli Ingegneri no 1428  
 della Provincia di Salerno.  
 DATA 15-12-85  
 Firma: Rosa Sacco

10 metri

Data presentazione:20/12/1985 - Data: 06/11/2012 - n. T86628 - Richiedente: PRSGNI68R22C879X  
Totale schede: 1 - Formato di acquisizione: fuori standard (420X512) - Formato stampa richiesto: A4(210x297)

10 metri