

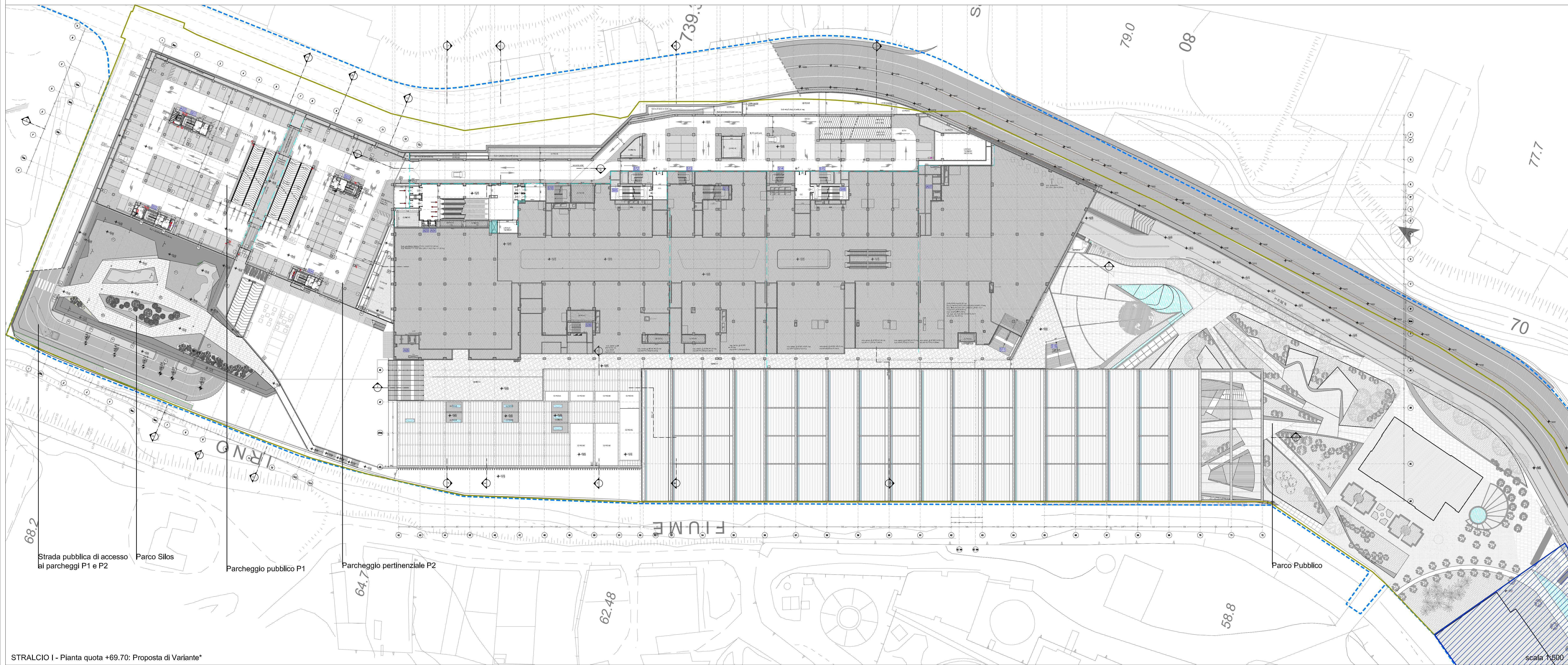

STRALCIO I - Pianta quota +69.70 assentita da: PIRU 715/2011, T.U. n. 3/2012, P.U. n. 15/2013 e successive integrazioni*

*opere in fase di realizzazione



STRALCIO I - Pianta quota +69.70: Proposta di Variante*

*nessuna modifica rispetto alla pianta assentita da PIRU 715/2011, T.U. n. 3/2012, P.U. n. 15/2013 e successive integrazioni

 COMUNE DI SALERNO PIRU (ai sensi del D.Lgs. 267/2000, art. 1, c. 1)	PROGETTO: PROGRAMMA INTEGRATO DI RIQUALIFICAZIONE URBANISTICA, EDILIZIA E AMBIENTALE DELL'AREA DELLE MANIFATTURE COTONIERE S.P.A. "MCM" IN FRATTE - SALERNO variante al PIRU approvato con delibera giunta comunale n.715 del 22/08/2011																									
TIMBRO E FIRMA	PROGETTISTI Architettonico  GRUPPO DI LAVORO: Stefano Esposito, Fabrizio Longo, Rosa Treglia - Studio d'Architettura Associati Carlo Treglia, Alessandra G. - Studio d'Architettura Associati Tel. +39 081 1932042 info@studiobelli.it - www.studiobelli.it																									
TIMBRO E FIRMA	Comittente Salerno Invest S.r.l.																									
REVISIONI/REVISIONS APPROVATO DAL IL COMMITTENTE	OGGETTO PROGETTO DEFINITIVO																									
<table><tr><td>05</td><td></td><td></td><td></td><td></td></tr><tr><td>04</td><td></td><td></td><td></td><td></td></tr><tr><td>03</td><td></td><td></td><td></td><td></td></tr><tr><td>02</td><td></td><td></td><td></td><td></td></tr><tr><td>01</td><td></td><td></td><td></td><td></td></tr></table>	05					04					03					02					01					TRACCE STRALCIO I - quota +69.70: confronto tra pianta assentita da PIRU 715/2011, T.U. n. 3/2012, P.U. n. 15/2013 e pianta Proposta in Variante
05																										
04																										
03																										
02																										
01																										
PROV. DATA LOB. CONT. OGGETTO REVISIONE	Commissa PIU_SA_VP2015_PR Data emissione 15/10/2015																									
	Redatto da Scala 1:500																									
	Nome file D5.e.pdf																									
	TAVOLA D5.e																									