



Comune di Salerno  
Prot E N.0104221 03/07/2020 13:37  
Cla: 10.9



20200104221000

# COMUNE DI SALERNO

## PROVINCIA DI SALERNO

P.U.A.

CR\_16

TAVOLA:

**SF4.6**

REVISIONE:

1	EMISSIONE
2	
3	

ELABORATO:

**STATO DI FATTO**

FABBRICATO ESISTENTE : PLANIMETRIE TITOLO EDILIZIO 14/09/67  
INDIVIDUAZIONE DELLE SUPERFICI DA SOTTRARRE DAL  
CALCOLO DELLA SLS ASSENTITA DALLA ISTRUTTORIA 2008  
AI SENSI DELL'ART. 20.03 DEL VIGENTE RUEC  
CORPO A  
PIANTE QUOTE 87,00 e 90,50-94,00-97,50-101,00

SCALA:

**1:200**

DATA:

GIUGNO 2020

PROGETTAZIONE ARCHITETTONICA

Arch. Mauro SMITH, Arch. Sila BARRACCO  
SMITHBARRACCO Studio  
via F. Russo, 27  
80123 - NAPOLI

ARCHITETTO

**MAURO  
SMITH**

ALBO N.  
6742

CONSULENZA URBANISTICA PUA

Ing. Gerardo CANCELLARIO, Arch. Giuseppe GIORDANO  
Via G. Centola, 6  
84127 - SALERNO

INGEGNERE  
**GERARDO  
CANCELLARIO**  
Albo N.  
1919

ARCHITETTO  
**GIUSEPPE  
GIORDANO**  
ALBO N.  
1832

COMMITTENZA:

IESU Giuseppe  
Legale Rappresentante  
IESU S.p.a.  
Via Amilcare Boccia n.74 Sede Legale  
Nola (NA) - P.I. 05735621210

Cap. Sociale € 1.000.000 Int. vers.  
Part. IVA e Cod. Fisc. 05735621210

IL R.U.P.:

RILEVATORE:



ENPAS CASA DI SOGGIORNO A SALERNO		
MODIFICHE	<b>CORPO A</b> PIANTA PIANO TIPO q. 90,50-94,00-97,50-101,00	TAV. N° <b>A 21</b> Scala 1:100
Impresa	COMM. G. CARDINALI	Roma 12-7-66



*Ing. Minerva*  
*Progettista*

SALVO IL DIRITTO DEI TERZI  
ed alle condizioni contenute nella licenza  
di costruzione rilasciata in pari data.  
L'ESECUZIONE DELL'OPERA DI CUI AL PRESENTE  
PROGETTO, APPROVATO IN CONFORMITÀ DEL PA-  
RERE ESPRESSO DALLA COMMISSIONE EDILIZIA,  
NELLA SEDUTA DEL 16-7-1966 N. 413  
Salerno, 11-7-1966

IL SINDACO

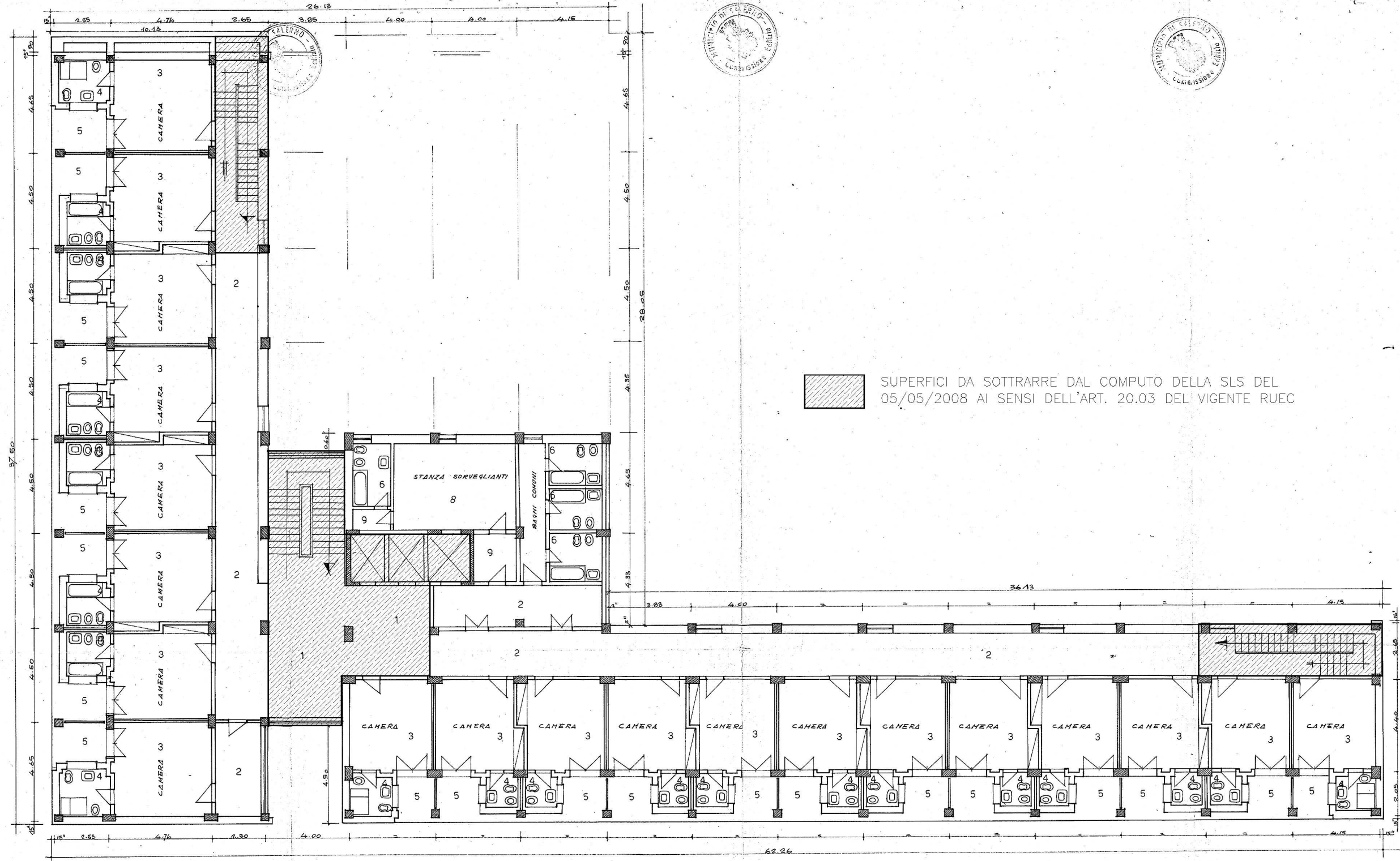

SUPERFICI DA SOTTRARRE DAL COMPUTO DELLA SLS DEL  
05/05/2008 AI SENSI DELL'ART. 20.03 DEL VIGENTE RUEC

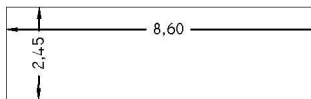
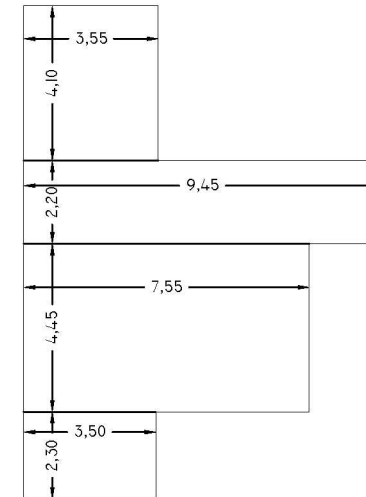
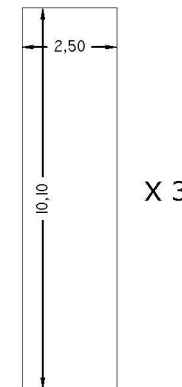

$$(2,50 \times 10,10) = 25,25 \text{mq} \times 3 = 75,75 \text{mq}$$

$$(4,10 \times 3,55) + (9,45 \times 2,20) + (4,45 \times 7,55) + (2,30 \times 3,50) + (8,60 \times 2,45) = 14,56 + 20,79 + 33,60 + 8,05 + 21,07 = 98,07 \text{mq} \times 4 = 388,28 \text{mq}$$

ENPAS CASA DI SOGGIORNO A SALERNO		
MODIFICHE	<b>CORPO A</b> PIANTA a q. 87,00	TAV. N° <b>A 20</b> Scala 1:100
Impresa	COMM. G. CARDINALI	Roma 12-7-66



*Ing. Minerva*  
*Progettista*

IL PRESIDENTE

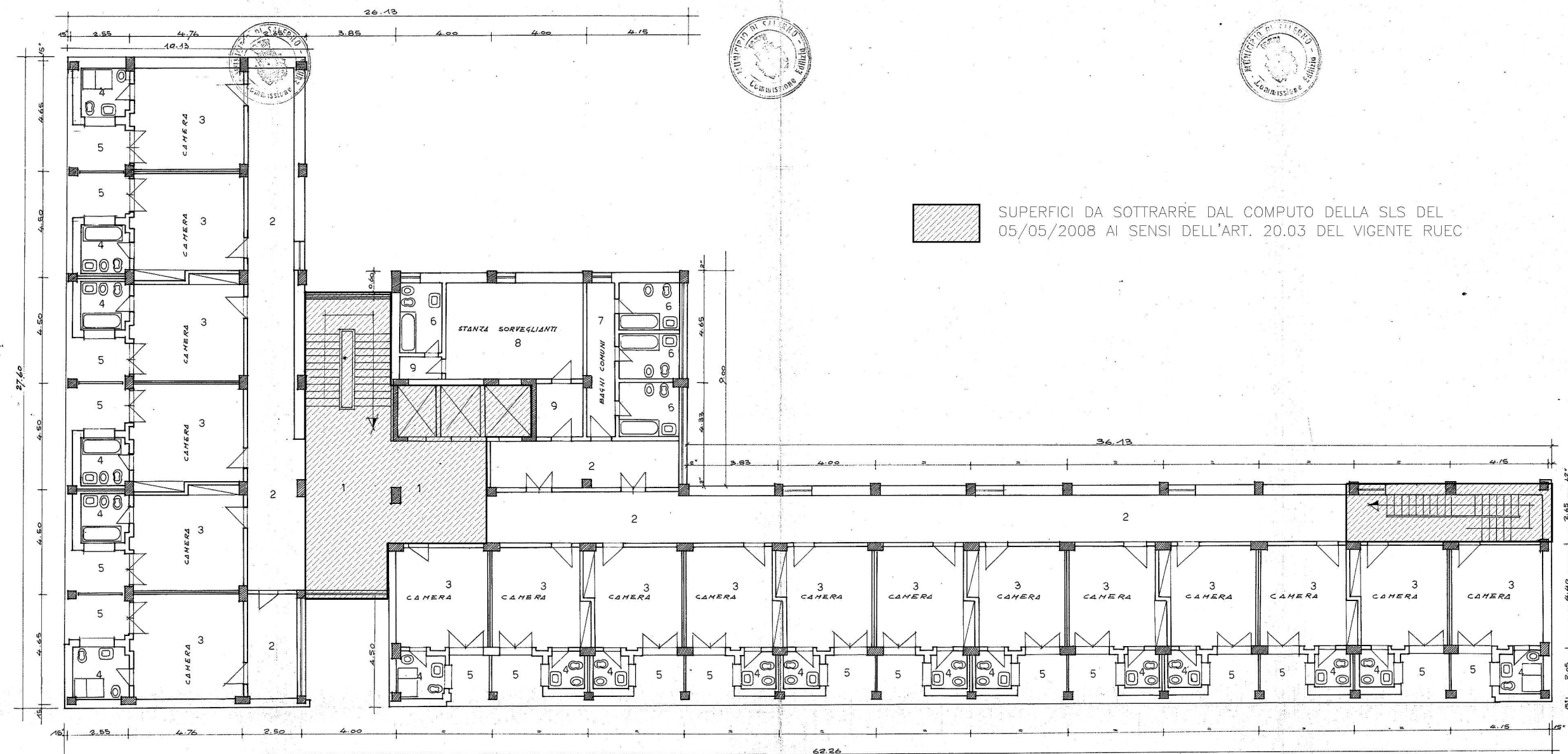

SUPERFICI DA SOTTRARRE DAL COMPUTO DELLA SLS DEL  
05/05/2008 AI SENSI DELL'ART. 20.03 DEL VIGENTE RUEC

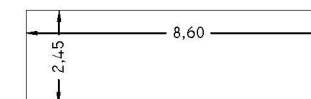
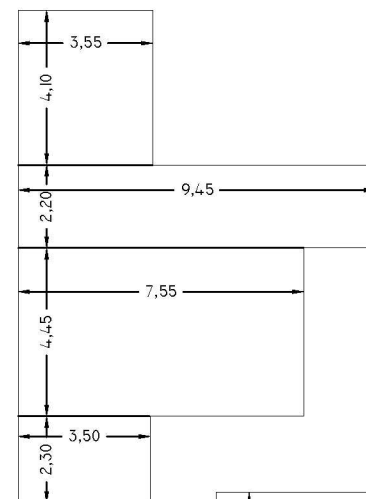

$$(4,10 \times 3,55) + (9,45 \times 2,20) + (4,45 \times 7,55) + (2,30 \times 3,50) + (8,60 \times 2,45) = 14,56 + 20,79 + 33,60 + 8,05 + 21,07 = 98,07 \text{mq}$$