

PROPRIETA'	Fg	P.L.L.A.	SUP. CATASTALE	A	a.1	a.2	a.3	b.1	b.2	C.1 = a.1 x b.1	C.2 = a.2 x b.2	C.3	D=C.1+C.2+C.3
CUCOLO Francesco, CUCOLO Giuseppe, CUCOLO Vittorio	10	808	900,00	111,00	111,00					€ 10 536,12	€ -		€ 10 536,12
AMATO Francesco	10	1878	689,00	689,00	689,00					€ 65 399,88	€ -		€ 65 399,88
		1235	167,00	167,00	VEDI PERIZIA DI STIMA. ELAB. PA13.1					€ -	€ -	€ 170 106,37	€ 235 506,25
GIUFFRÈ Carolina, GRECO Carla, GRECO Gaetano, PINTO Anna	10	34	394,00	55,00	0,00	17,00	38,00			€ -	€ 765,00		€ 765,00
		754	3744,00	814,00	709,00	78,00	27,00			€ 67 299,28	€ 3 510,00		€ 70 809,28
		756	1028,00	1028,00						€ 97 577,78	€ -		€ 97 577,78
ROMANO Filomena, ROMANO Fortunata, ROMANO Loredana, ROMANO Luisa, ROMANO Maria Anna, ROMANO Mario, ROMANO Matteo, ROMANO Nicola, ROMANO Rocco, VANACORE Gilda	10	27	504,00	504,00	191,00	237,00	76,00			€ 18 129,72	€ 10 665,00		€ 28 794,72
CONCILIO Carmine	10	1483	867,00	560,00	560,00					€ 53 155,20	€ -		€ 53 155,20
ALFIERI Anna nata a SALERNO il 24/12/1936	10	996	6990,00	6106,00	4571,00	1063,00	472,00			€ 433 879,32	€ 47 835,00		€ 481 714,32
DELLA ROCCA Angiolina	10	1188	168,00	21,00	21,00					€ 1 993,32	€ -		€ 1 993,32
CONCILIO Alessandro, CONCILIO Antonio, CONCILIO Carmine, BRENNIA Marco, OPPIZIO Rosalba	10	1186	470,00	34,00	34,00					€ 3 227,28	€ -		€ 3 227,28
DE MARTINO Domenico	10	487	615,00	108,00	108,00					€ 10 251,36	€ -		€ 10 251,36
DE MARTINO Ginevra	10	654	611,00	101,00	101,00					€ 9 586,92	€ -		€ 9 586,92
		485	255,00	227,00	193,00	34,00				€ 18 319,56	€ 1 530,00		€ 19 849,56
DI MURO Mario	10	486	555,00	282,00	236,00	46,00				€ 22 401,12	€ 2 070,00		€ 24 471,12
		488	240,00	49,00	18,00	31,00				€ 1 709,58	€ 1 395,00		€ 3 104,58
		44	1440,00	317,00	317,00					€ 30 089,64	€ -		€ 30 089,64
		1795	771,00	43,00	43,00					€ 4 081,56	€ -		€ 4 081,56
TESCIONE Bruno, TESCIONE Deborah, TESCIONE Manuela, TESCIONE Marco Tullio, TESCIONE Sabrina	10	884	252,00	241,00	241,00					€ 22 875,72	€ -		€ 22 875,72
		886	268,00	81,00	81,00					€ 7 688,52	€ -		€ 7 688,52
		1342	403,00	135,00	135,00					€ 12 814,20	€ -		€ 12 814,20
		1344	1026,00	1026,00	1026,00					€ 97 387,92	€ -		€ 97 387,92
		1346	548,00	239,00	239,00					€ 22 685,88	€ -		€ 22 685,88
TESCIONE Manuela	10	887	385,00	385,00	VEDI PERIZIA DI STIMA. ELAB. PA13.2					€ -	€ -	€ 94 237,04	€ 94 237,04
MATARAZZO Renato	10	594	252,00	252,00	252,00					€ 23 919,84	€ -		€ 23 919,84
DEL GAZZO Anna Maria, RAGO Carlo	10	578	100,00	100,00	100,00					€ 9 492,00	€ -		€ 9 492,00
RAGO Carlo, DEL GAZZO Anna Maria	10	58	150,00	150,00	VEDI PERIZIA DI STIMA. ELAB. PA13.3					€ -	€ -	€ 183 496,40	€ 183 496,40
MATARAZZO Renato	10	58	150,00	150,00	VEDI PERIZIA DI STIMA. ELAB. PA13.4					€ -	€ -	€ 129 521,23	€ 129 521,23
CECI Claudio, SCAURI Emanuela	4	454	192,00	192,00	192,00					€ 18 224,64	€ -		€ 18 224,64
SCELZO Antonio	4	97	2260,00	200,00	200,00					€ 18 984,00	€ -		€ 18 984,00
SIANI GIOVANNINA, VIGLIONE FRANCESCO	4	640	1189,00	99,00	99,00					€ 9 397,08	€ -		€ 9 397,08
										€ 4 746,00	€ -		€ 4 746,00
corle comune al fab di prop. PAELLA LUIGI, PERRIO RITA, CECI CLAUDIO, SCAURI EMANUELA, MAZZA DANIELA	4	115	378	50,00	50,00					€ -	€ -		€ -
ANSALONE Vincenzo, RAVASIO Domenica	4	95	1343	118,00	118,00					€ 11 200,56	€ -		€ 11 200,56
ABBATE Rodolfo, BASSO Anna	4	233	75	48,00	48,00					€ 4 556,16	€ -		€ 4 556,16
<b>TOTALE</b>			<b>14532,00</b>	<b>12413,00</b>	<b>1506,00</b>	<b>613,00</b>				<b>€ 1 111 608,12</b>	<b>€ 67 770,00</b>	<b>€ 577 361,04</b>	<b>€ 1 756 739,16</b>

PROPRIETA'	Fg	P.L.L.A.	SUP. CATASTALE	E	e.1	e.2	F	G = e.1 x F
COMUNE DI SALERNO	10	1905	51848,00	1406,00	1406,00			€ 133 457,52
		311	6190,00	625,00	0,00	625,00		€ -
		strada		790,00	790,00			€ 74 986,80
				389,00	191,00	198,00		€ 18 129,72
		<b>SUB TOTALE</b>	<b>3210,00</b>	<b>2387,00</b>	<b>823,00</b>			<b>€ 226 674,04</b>
		80	1145,00	340,00	166,00	174,00		€ 15 756,72
		1251	687,00	154,00	154,00			€ 14 617,68
		316	213,00	31,00	0,00	31,00		€ -
		656	53,00	53,00	48,00	5,00		€ 4 556,16
		657	22,00	10,00	0,00	10,00		€ -
		658	147,00	147,00	117,00	30,00	€ 94,92	€ 11 105,64
		1249	9,00	9,00	9,00			€ 854,28
		1250	26,00	26,00	26,00			€ 2 467,92
		1318	1430,00	2,00	2,00			€ 189,84
		1445	218,00	8,00	8,00			€ 759,36
		1797	2746,00	559,00	467,00	92,00		€ 44 327,64
		1807	202,00	160,00	160,00			€ 15 167,20
		1811	126,00	62,00	44,00	18,00		€ 4 176,48
		<b>SUB TOTALE</b>	<b>1561,00</b>	<b>1201,00</b>	<b>360,00</b>			<b>€ 113 988,92</b>
DEMANIO DELLO STATO - RAMO STRADE	10	1585	665,00	299,00	0,00	299,00		€ -
<b>TOTALE</b>			<b>5070,00</b>	<b>3588,00</b>	<b>1482,00</b>			<b>€ 340 672,96</b>

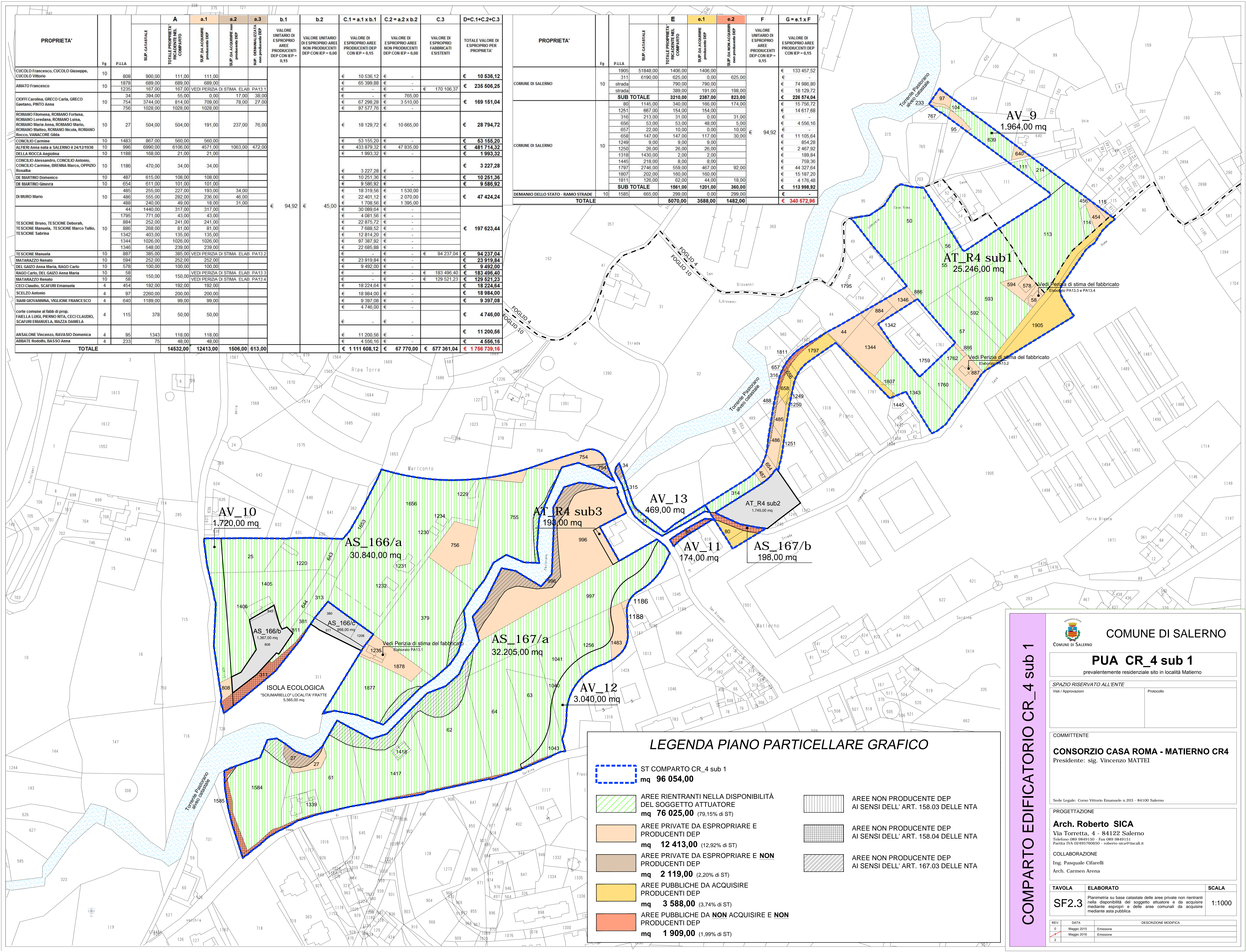

### LEGENDA PIANO PARTICELLARE GRAFICO

ST COMPARTO CR\_4 sub 1

mq 96 054,00

AREE RIENTRANTI NELLA DISPONIBILITÀ DEL SOGGETTO ATTUATORE

mq 76 025,00 (79,15% di ST)

AREE PRIVATE DA ESPROPRIARE E PRODUCENTI DEP

mq 12 413,00 (12,92% di ST)

AREE PRIVATE DA ESPROPRIARE E NON PRODUCENTI DEP

mq 2 119,00 (2,20% di ST)

AREE PUBBLICHE DA ACQUISIRE PRODUCENTI DEP

mq 3 588,00 (3,74% di ST)

AREE PUBBLICHE DA NON ACQUISIRE E NON PRODUCENTI DEP

mq 1 909,00 (1,99% di ST)

AREE NON PRODUCENTE DEP AI SENSI DELL' ART. 158.03 DELLE NTA

AREE NON PRODUCENTE DEP AI SENSI DELL' ART. 158.04 DELLE NTA

AREE NON PRODUCENTE DEP AI SENSI DELL' ART. 167.03 DELLE NTA

COMUNE DI SALERNO

PUA CR\_4 sub 1

prevalentemente residenziale sito in località Matierno

SPAZIO RISERVATO ALL'ENTE

Visti / Approvazioni

Protocollo

COMMITTENTE

CONSORZIO CASA ROMA - MATIERNO CR4

Presidente: sig. Vincenzo MATTEI

Sede Legale: Corso Vittorio Emanuele n.203 - 84100 Salerno

PROGETTAZIONE

Arch. Roberto SICA

Via Torretta, 4 - 84122 Salerno

Telefono 089 9849150 - Fax 089 9849151

Partita IVA 02455760650 - roberto.sica@iscali.it

COLLABORAZIONE

Ing. Pasquale Cifarelli

Arch. Carmen Arena

TAVOLA	ELABORATO	SCALA
SF2.3	Planimetria su base catastale delle aree private non rientranti nella disponibilità del soggetto attuatore e da acquisire mediante espropri e delle aree comunali da acquisire mediante asta pubblica	1:1000

REV.	DATA	DESCRIZIONE MODIFICA
0	Maggio 2015	Emissione
1	Maggio 2016	Emissione
2		

COMPARTO EDIFICATORIO CR\_4 sub 1