



Vista prospettica AT_R4 sub 1 da sud



Vista prospettica AT_R4 sub 1 da est



Vista prospettica AT_R4 sub 1 da nord

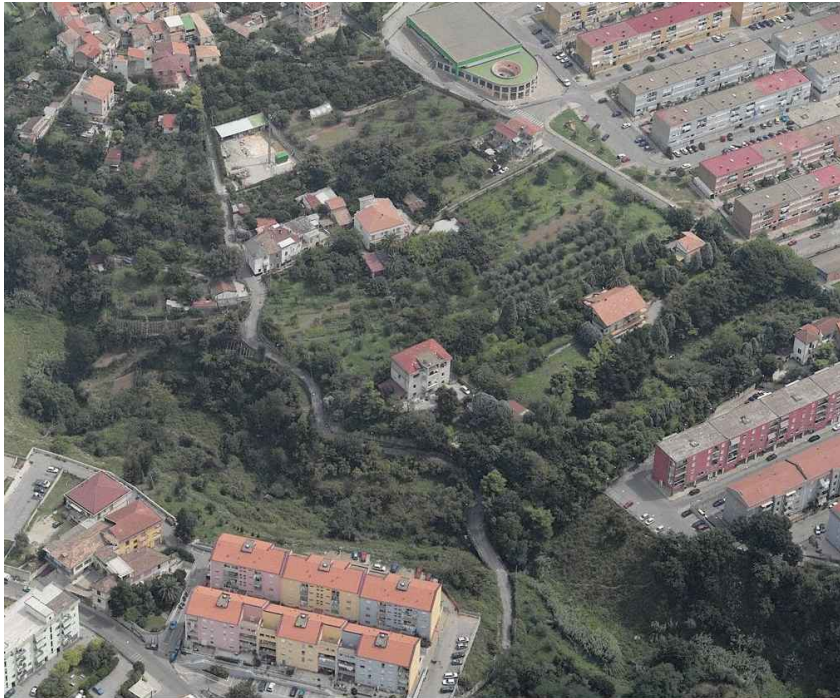

Vista prospettica AT_R4 sub 1 da ovest

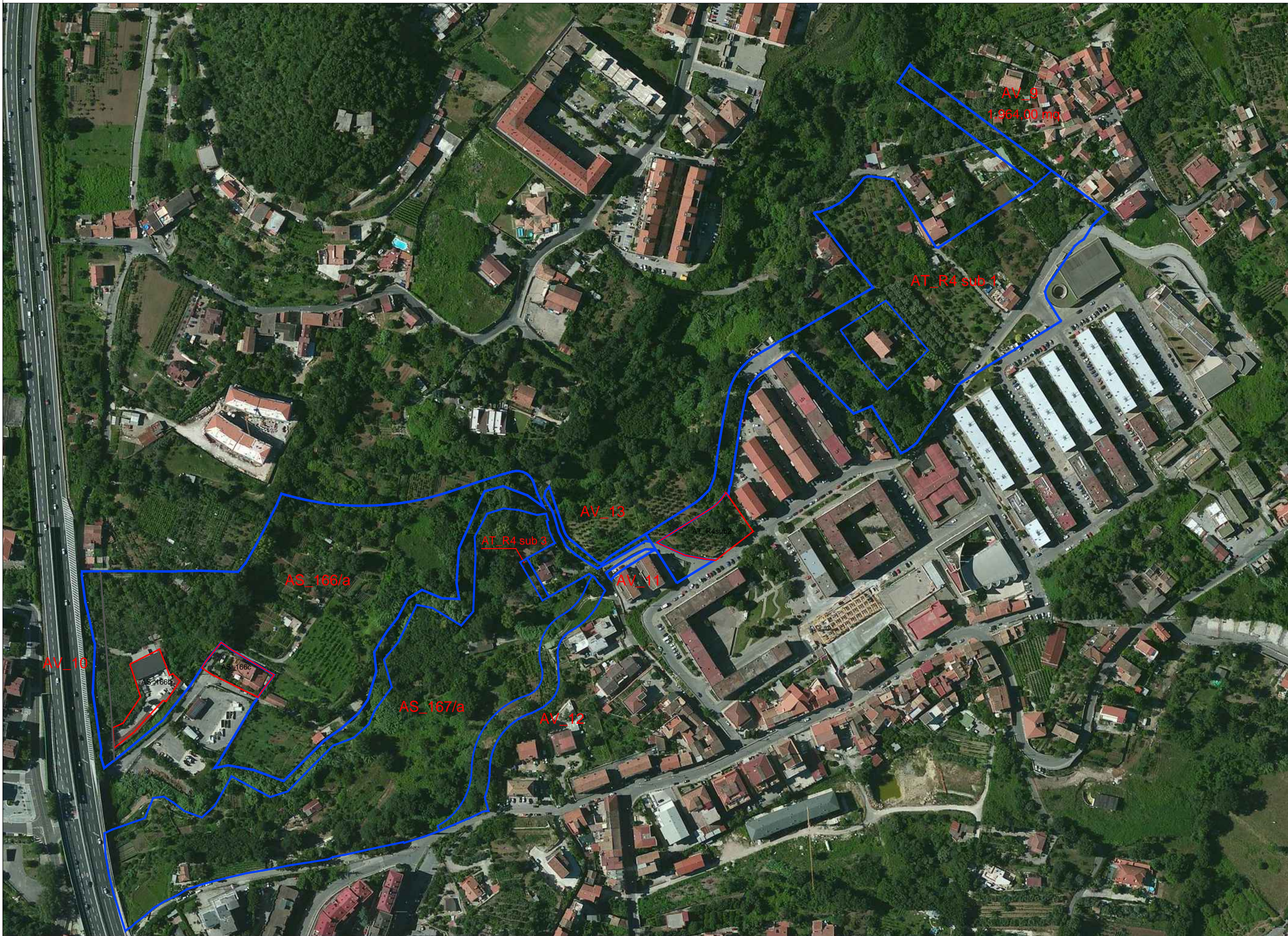

ORTOFOTO

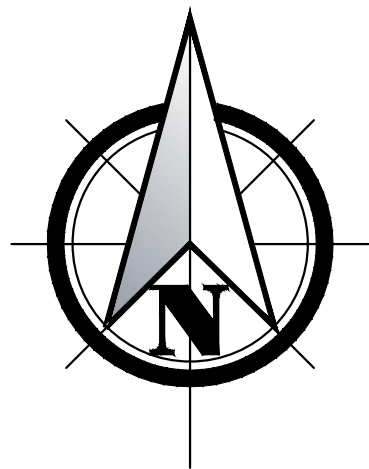

COMUNE DI SALERNO

PUA CR_4 sub 1

prevalentemente residenziale sito in località Matierno

SPAZIO RISERVATO ALL'ENTE

Visti / Approvazioni

Protocollo

COMMITTENTE

CONSORZIO CASA ROMA - MATIERNO CR4

Presidente: sig. Vincenzo MATTEI

Sede Legale: Corso Vittorio Emanuele n.203 - 84100 Salerno

PROGETTAZIONE

Arch. Roberto SICA

Via Torretta, 4 - 84122 Salerno
Telefono 089 9849150 - Fax 089 9849151
Partita IVA 02495760650 - roberto-sica@tiscali.it

COLLABORAZIONE

Ing. Pasquale Cifarelli
Arch. Carmen Arena

TAVOLA	ELABORATO	SCALA
SF4	Ortofoto e viste prospettiche	1:2000

REV.	DATA	DESCRIZIONE MODIFICA
0	Maggio 2015	Emissione
1	Maggio 2016	Emissione
2		

COMPARTO EDIFICATORIO CR_4 sub 1