

COMUNE DI SALERNO



## PIANO PARTICOLAREGGIATO

RELATIVO A SETTORE OMOGENEO DEL TRATTO DI FASCIA  
COSTIERA CHE COMPRENDE GLI STABILIMENTI BALNEARI  
DENOMINATI "MIRAMARE" E "NEW ARENELLA BEACH"

(art.90, comma 7 Norme Tecniche di Attuazione allegate al P.U.C. e successive mm. ed ii.)



### PROGETTISTA:

ARCH. ZUCCARO VINCENZO

### IL COMMITTENTE:

NEW ARENELLA BEACH S.R.L.



ELABORATO:

SCALA: 1:2000

**B.4.1**

**TITOLO:** STATO DI FATTO

PLANIMETRIA CATASTALE DELLE  
AREE RICADENTI NEL COMPARTO  
CON L'INDICAZIONE DEI LIMITI DI  
PROPRIETA'



**APPROVAZIONE:**

**DATA :**

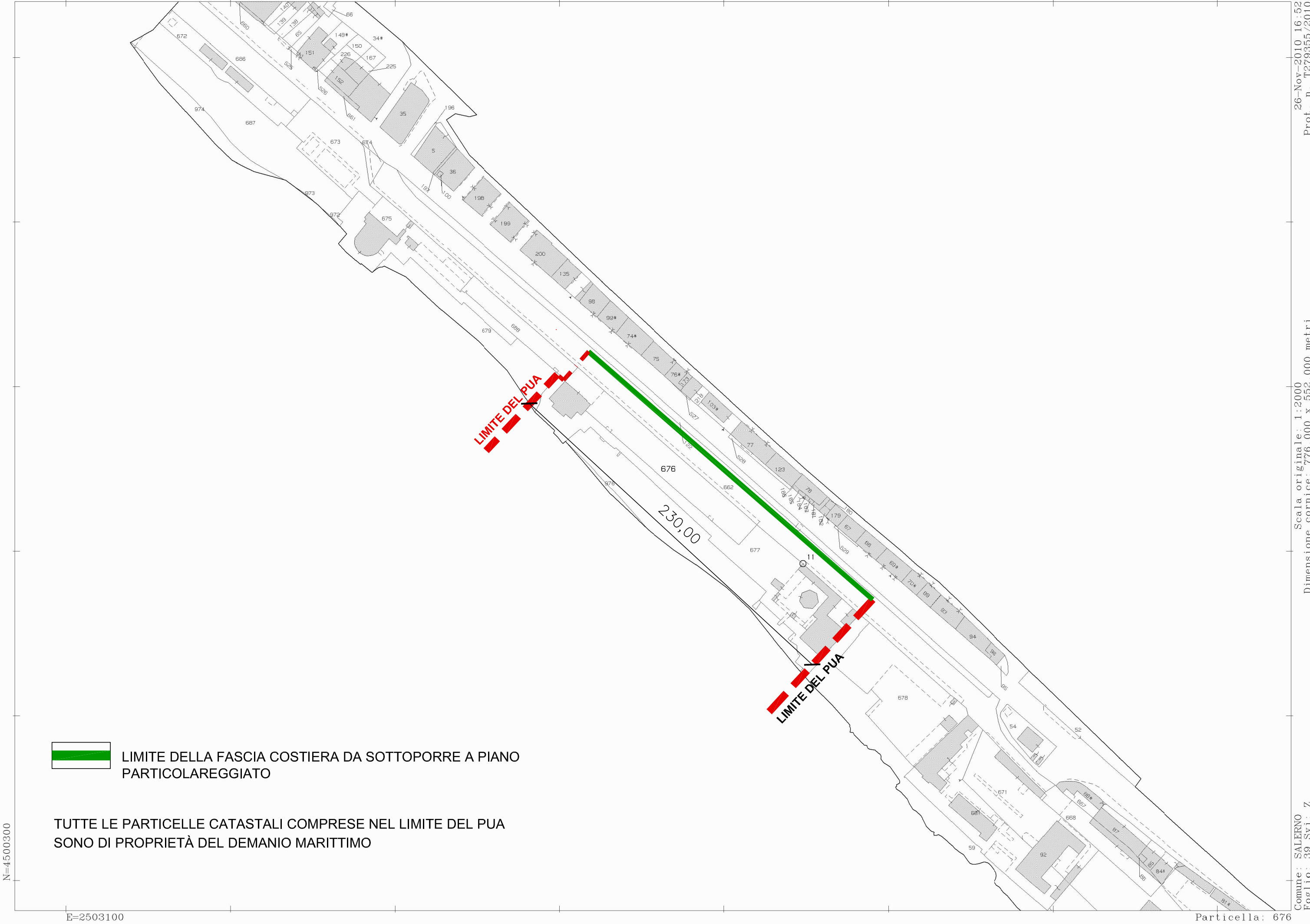

LIMITE DELLA FASCIA COSTIERA DA SOTTOPORRE A PIANO PARTICOLAREGGIATO

TUTTE LE PARTICELLE CATASTALI COMPRESSE NEL LIMITE DEL PUA SONO DI PROPRIETÀ DEL DEMANIO MARITTIMO