



COMUNE DI SALERNO

PIANO PARTICOLAREGGIATO
RELATIVO A SETTORE OMOGENEO DEL TRATTO DI FASCIA
COSTIERA CHE COMPRENDE GLI STABILIMENTI BALNEARI
DENOMINATI "MIRAMARE" E "NEW ARENELLA BEACH"
(art.50, comma 7 Nome Tecnico di Attuazione allegato al P.U.C. e successive mm. ed. l.)

PROGETTISTA:
ARCH. ZUCCARO VINCENZO

IL COMMITTENTE:
NEW ARENELLA BEACH S.R.L.

ELABORATO: **C.5.2**
SCALA: 1:100

TITOLO: PROGETTO
NEW ARENELLA BEACH
-PIANTA QUOTA (3.00)
-PIANTA COPERTURE

APPROVAZIONE:

DATA :

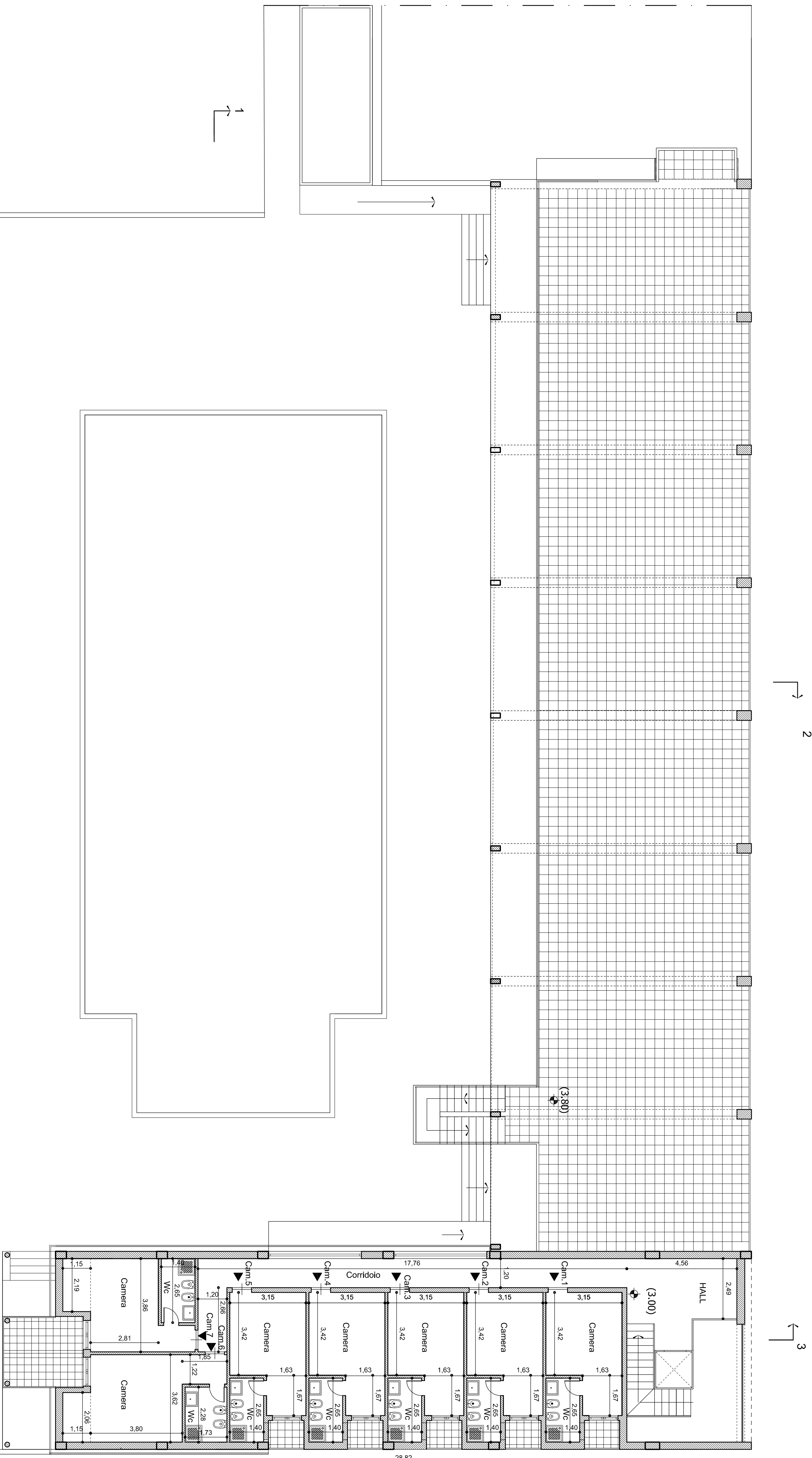

PIANTA QUOTA (3.00)

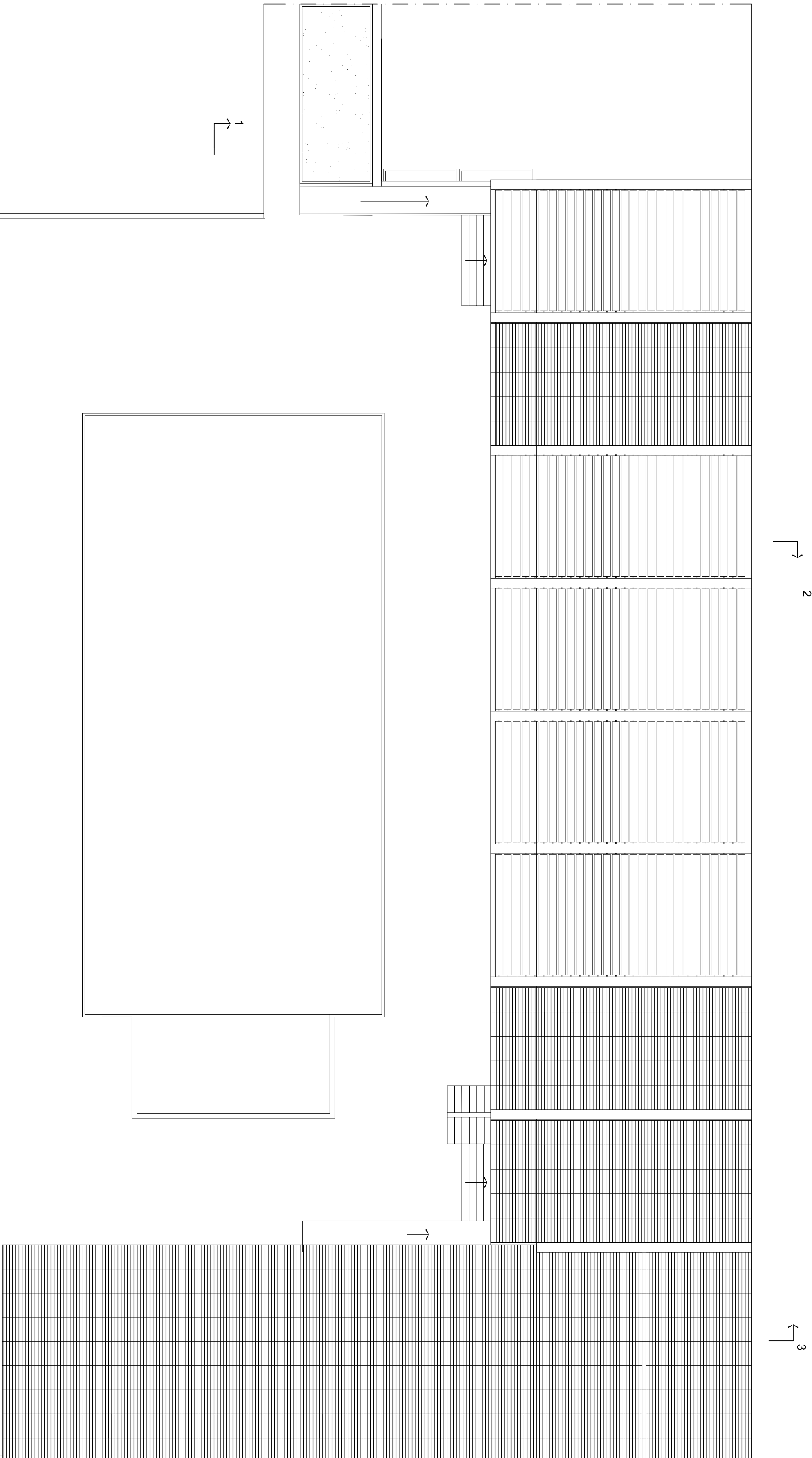

PIANTA COPERTURE